



まなびポケット 保護者向け機能のご紹介

エヌ・ティ・ティ・コミュニケーションズ株式会社
スマートエデュケーション推進室

まなびポケットの保護者向け機能を活用し、学校の業務効率化にお役立てください。

はじめに

- 導入イメージ
- おすすめポイント
- 保護者の利用機器

保護者機能のご紹介

- 児童生徒の出欠連絡
- 保護者向け一斉連絡
 - ① 一方通行の連絡
 - ② 双方向の連絡
- 学習ログ
- 複数アカウント追加設定

セキュリティ／参考資料

- セキュリティ - なりすまし防止について -
- 参考資料 - 保護者向け説明資料や動画 -



まなびポケット保護者機能では、教職員は利用中のまなびポケットアカウントから、出欠連絡・一斉連絡共にご利用可能です。教職員の働き方改革につながるとともに、柔軟でタイムリーな保護者対応を実現します。

従来の手法

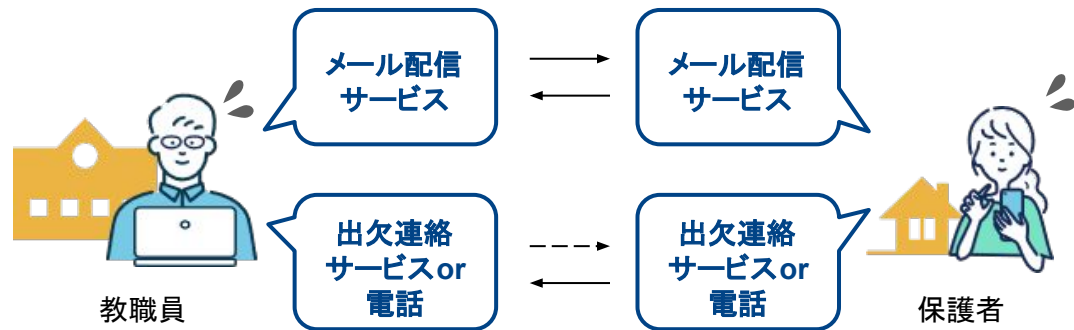

- メール連絡・出欠連絡と異なるサービスを利用中の場合、アカウント管理が煩雑
- 確認画面が複数に渡るため情報集約が困難

まなびポケット保護者機能活用

まなびポケット一元化でよりスムーズに

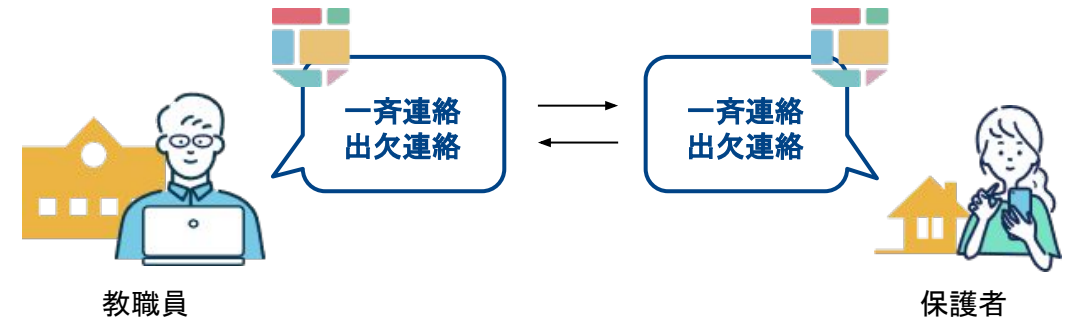

- まなびポケットのアカウントで一元管理、**柔軟でタイムリーな保護者対応**を実現

保護者向け機能のおすすめポイント

- 保護者のメールアドレス不要！児童生徒のアカウントがあればずっと**無償**
- 申込み不要！学校管理者の権限でいつでも作成可能
- まなびポケット上のコンテンツの**学習ログ**を保護者も見られる！
- 保護者はスマートフォン専用アプリ/ブラウザから利用可能！

効率化
危機管理

教職員



先生アカウント

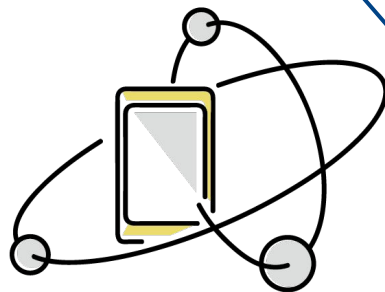

インターネット

保護者



保護者アカウント

児童生徒



児童生徒アカウント

保護者と実施できること

- ・出欠連絡
- ・保護者向け一斉連絡
- ・個別メッセージ
- ・アンケート
- ・資料共有
- ・学習ログの共有 etc

保護者の利用機器

保護者向けスマートフォンアプリ及びブラウザから利用可能

- スマートフォンアプリ: Android 及び iOSに対応
- ブラウザ: 主要ブラウザに対応

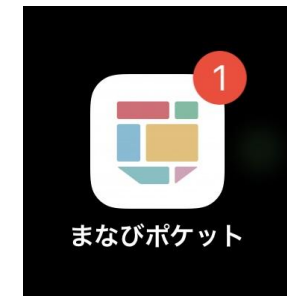

スマートフォンアプリからのご利用

「まなびポケット」と検索・ダウンロード



App Store

プッシュ通知可能



iOS

Ver.15以降 (iOS14以前はインストール不可)

Android

Ver.12以降 (Ver.9以前はインストール不可)

※2023年12月8日以前にアプリをダウンロードされた方は
新アプリへの更新をお願いします。詳細は [こちら](#)。

パソコン(ブラウザ)からのご利用

Windows 10/11

Microsoft Edge・Google Chrome

Mac OS 11.12

Safari最新版

Chromebook (Chrome OS)

Google Chrome

児童生徒の出欠連絡

- 保護者は欠席・遅刻・早退をオンラインでいつでも登録可能
「登録」のみなので教職員は返信する必要なし！
- 保護者の登録内容がクラス別・日付別で自動集計され、教職員間での情報共有も簡単
- 朝の忙しい時間帯の電話対応の負担を軽減し、教職員の業務効率化！
- 出欠連絡一覧をExcel形式でダウンロード可能

一覧をダウンロード可能

保護者

まなびポケット

研修用デモ生徒1の出欠連絡

日付

6月16日

出欠

遅刻 早退 欠席 その他

コメント

コメントを入力(任意)

送信

教職員

ホーム

チャンネル

連絡帳

出欠連絡

ストレージ

ログ

...

1年1組の出欠連絡

日付	欠席	遅刻	早退	他
12月21日(水)	0	0	2	0
12月19日(月)	0	0	1	0
12月6日(火)	1	1	0	1
12月5日(月)	0	0	0	0
12月4日(日)	0	0	0	0
12月3日(土)	0	0	0	0
12月2日(金)	0	0	0	0
12月1日(木)	0	0	0	0
11月30日(水)	0	0	0	0
11月29日(火)	0	0	0	0
11月28日(月)	0	0	0	0
11月27日(日)	0	0	0	0

左メニューの出欠連絡をクリック

出欠連絡詳細

12月6日(火)

ダウンロード

欠席	遅刻	早退	その他
1	1	0	1

出欠一覧

投稿	お名前	コメント	投稿日時	件数
⊖	杉田 智和	法事があるため一日休みます。	12月5日(月)午後8時30分	
⊕	鈴木 健一	3時間目に間に合うように登校させます。よろしくお願いします。	12月5日(月)午後8時27分	
⊗	櫻井 孝宏	今日学校から帰ってきてから熱が出たので、お休みとさせてい...	12月5日(月)午後8時22分	

クラスを選択すると欠席・遅刻・早退・その他の人数を自動集計結果で表示

保護者向け一斉連絡 ①一方通行の連絡

- 保護者に一方通行の連絡が可能！ファイル添付もでき確実に保護者に届く安心感を提供！
- 保護者からの返信あり/なしを教職員が設定可能！

教職員

連絡一覧

連絡作成

3年1組

タイトル

3年1組	脆弱性テスト用(先生)	1分前
3年1組	脆弱性テスト用(先生)	1時間前
3年1組	脆弱性テスト用(先生)	11月2日
3年1組	脆弱性テスト用(先生)	10月13日

3年1組あて

保護者へ配信した連絡事項を一覧表示

音楽会開催のお知らせ

2021年11月4日 午後2時52分 送信者: 脆弱性テスト用(先生)

音楽会のお知らせ

1日時 12月3日(日)
午前8時35分 開会
(開会行事終了後 8時45分演奏開始予定)
午前11時40分頃 終了予定

添付ファイル
音楽会開催のお知らせ.doc(96.5 KB)

確認一覧

確認状況	お名前	確認日時
既読	山田長男	11月4日 午後2時52分
未読	田中林太郎	
未読	脆弱性テスト用(生徒)	
未読	高橋信二	

この連絡を削除

連絡作成

保護者

連絡一覧画面

まなびポケット

連絡詳細画面

すべての連絡

連絡詳細

6月16日 午後1時28分に送信済

3年1組 2022年6月16日 研修用デモ先生02
保護者会について

保護者のみなさま
お世話になっております。

保護者会のお知らせです。
参加不参加を選択し送信してください。

返信を選択

参加

不参加

コメント(任意)

返信は1回のみ可能です。投稿後の編集はできませんので、ご注意ください。返信内容は先生以外閲覧できません。

よろしくお願いたします。

保護者向け一斉連絡 ①一方通行の連絡

- 教職員が返信を設定した場合は保護者の返信が可能に！
- 返信結果はリアルタイムに教職員へ表示！集計作業は不要です。

教職員

全校共通 保護者会のお知らせ

2022年3月8日 午前8時38分 送信者: cx先生 1

保護者の皆さま
お世話になっております。

10月に保護者会を行います。
出欠確認のため、「参加」「不参加」どちらかにチェックをつけて返信をお願いいたします。

詳細は添付をご確認ください。

添付ファイル
保護者会のお知らせ.pdf(65.04 KB)

<input checked="" type="checkbox"/> 参加	2
<input checked="" type="checkbox"/> 不参加	0
<input type="checkbox"/> 未返信	1
<input type="checkbox"/> 未読	23

選択内容	お名前	コメント	返信日
<input checked="" type="checkbox"/> 参加	pf生徒 2		2022年3月8日 午前8時43分
<input checked="" type="checkbox"/> 参加	pf生徒 1		2022年3月8日 午前8時41分
<input type="checkbox"/> 未返信	so生徒 2		
<input type="checkbox"/> 未読	cp生徒 1		

集計結果を表示

保護者

返信ありの保護者画面

保護者会のお知らせ

保護者の皆さま
お世話になっております。

10月に保護者会を行います。
出欠確認のため、「参加」「不参加」どちらかにチェックをつけて返信をお願いいたします。

詳細は添付をご確認ください。

添付ファイル
保護者会のお知らせ.pdf(65.04 KB)

返信を選択

参加
 不参加

コメント(任意)
返信は1回のみ可能です。投稿後の編集はできませんので、ご注意ください。返信内容は先生以外閲覧できません。

複数行対応

返信を投稿

コメント入力可能

保護者向け一斉連絡 ①一方通行の連絡

- 用途に合わせたグループ(チャンネル)を作成することで、**部活動の連絡や全校保護者への一斉連絡等**、利用の幅が広がります！(作成方法P.20参照)

部活動の連絡例



教職員

部活動バスケットボール部 2022年6月16日 午後8時20分 送信者: us先生 2

新部活Tシャツについて

バスケットボール部の保護者の皆様

いつもお世話になっております。
先日は、市の大会予選がありました。
この試合を通じて、どのメンバーも確実に成長できたと思います。

さて、今年度の部活Tシャツのイメージデータが届きました。
写真を添付しておりますので、ご覧ください。

また、サイズがS/Mとありますので、どちらをご希望か選択してご返信ください。
よろしくお願いします。

添付ファイル

新部活Tシャツイメージ.png(40.17 KB)

<input checked="" type="checkbox"/> Sサイズ	0
<input checked="" type="checkbox"/> Mサイズ	0
<input type="checkbox"/> 未返信	0
<input type="checkbox"/> 未読	0

送信先クラス例



教職員

コンテンツ
デモ学
校



ホーム



チャンネル



連絡帳



ストレージ



ログ

< 連絡一覧に戻る

連絡作成

送信先クラス

部活動バスケットボール部

選択してください

3年1組

全校共通

部活動バスケットボール部

タイトルを入力

本文

複数行対応

担当クラスの外に、
全校、部活動等の
グループもつくれます。

事例：保護者向け連絡帳(一方通行の連絡)

- プrintの配布では間に合わない**緊急連絡**は、連絡帳機能で校内/対象学年の保護者に**瞬時に連絡が可能**！

学校共通 2021年12月27日 午前11時33分 送信者：研修用デモ先生02

学年閉鎖のお知らせ

暦の上では春となっておりますが、まだまだ寒い日が続いております。保護者の皆様におかれましては益々ご健勝のこととお喜び申し上げます。さて、本日、〇年でインフルエンザと診断された児童を含め、欠席、早退者多数ありました。つきましては、学校医と相談しました結果、感染の拡大を防ぐためにも、学年閉鎖をすることとなりました。なお、学年閉鎖期間中は、症状が無い場合も十分に休養させていただき、〇月〇〇日(曜日)には全員が元気に登校できますよう、ご協力のほどよろしくお願いいたします。また、各家庭におかれましても学年閉鎖の趣旨をご理解の上、下記の事項についてご考慮いただき、十分健康管理に努めていただきますようお願い申し上げます。なお、休業中の課題につきましては、各学級担任よりお知らせいたします。

- 1.閉鎖学年 〇年
- 2.閉鎖期間 〇月〇〇日(曜日)～〇月〇〇日(曜日) 〇日間
- 3.諸注意 *疲れないように十分な睡眠をとる。
*外出はできるだけ避ける。
*手洗い、うがいの励行と規則正しい生活をさせる。

添付ファイル
学年閉鎖のお知らせ.pdf(55.36 KB)

確認一覧

確認状況	お名前	確認日時
<input type="radio"/> 未読	研修用デモ生徒1	

学校共通 2021年12月27日 午前11時28分 送信者：研修用デモ先生02

台風〇号接近による臨時休校のお知らせ

いつも学校運営にご理解、ご協力いただきありがとうございます。現在、非常に強い台風〇号が接近しており、△△県では明日朝から夕方にかけて、大雨や暴風の影響があるが見込まれます。つきましては、明日●月〇日を臨時休校とすることに決定いたしました。ご理解いただけますようお願いいたします。

【注意事項】

- ・できるだけ外出は控え、自宅待機してください。
- ・学童保育、市内の児童館もお休みとなります。
- ・翌朝は、安全に注意しながら登校してください。
- ・臨時休校翌日の時間割については、各学級担任よりお知らせいたします。

添付ファイル
台風接近による臨時休校のお知らせ.pdf(54.96 KB)

確認一覧

確認状況	お名前	確認日時
<input type="radio"/> 未読	研修用デモ生徒1	

事例：保護者向け連絡帳(一方通行の連絡)

- 毎月印刷していたお便りや市内のお知らせは、**データ**で保護者に送ることで教職員の**業務負担を軽減**し、保護者側の確認もスムーズに行うことが可能！

学校共通 2021年12月27日 午後12時5分 送信者：研修用デモ先生02

1月のおたより

保護者の皆様

日頃より、本校の教育活動につきまして、ご理解とご協力をいただき、誠にありがとうございます。

1月のおたよりをお知らせいたします。

- 学校だより
- 保健だより
- 献立表
- 登下校時の交通事故防止についてのお願い

ご確認よろしくお願いたします。

添付ファイル

- 1月学校だより.pdf(65.04 KB)
- 1月保健だより.pdf(65.04 KB)
- 1月献立表.pdf(65.04 KB)
- 登下校時の交通事故防止についてのお願い.pdf(65.04 KB)

確認一覧

確認状況	お名前	確認日時
<input type="radio"/> 未読	研修用デモ生徒1	

学校共通 2021年12月27日 午前11時0分 送信者：研修用デモ先生02

令和3年度 X市 芸術コンクール展覧会のお知らせ

★X市内の児童・生徒の作品を中心に展示します★

上位入賞をした児童・生徒さんの作品や、X市出身の作家等による作品が集結します。

皆さまお誘いあわせの上、是非ご来場ください。(入場無料)

①日時 1月5日(木)～15日(日) 午前9時～午後4時
※最終日15日は午後3時閉会(毎日終了時間の30分前
入場締切)

②会場 X市文化センター「会議室B・C」

③展示作品 令和3年度 X市内で公募し受賞した作品 ・ X地方の作家等による作品

担当：X市生涯学習課
電話：000-0123-4567
FAX：987-6543-2100

添付ファイル

- 令和3年度 X市 芸術コンクール展覧会のお知らせ.pdf(194.78 KB)

保護者向け連絡帳(留意事項)

- 01 添付ファイルは**5個**まで、1ファイルにつき**10MB**まで
- 02 保護者が1度でもまなポケにログインしていないと確認一覧に生徒名が表示されません
- 03 作成済みの連絡帳は**修正できない**ため、配信したものを削除し新規作成してください

連絡帳作成画面

教職員

ホーム

チャンネル

連絡帳

ストレージ

ログ

クラスルーム

先生ポータル

連絡帳作成

送信先クラス

3年1組

連絡内容

タイトル

タイトルを入力

本文

複数行対応

01

ファイル添付

ファイルを選択

確認画面へ

連絡帳一覧

教職員

ホーム

チャンネル

連絡帳

ストレージ

ログ

連絡帳一覧

連絡作成

3年1組

タイトル

3年1組 脆弱性テスト用(先生) 1分前
音楽会開催のお知らせ

3年1組 脆弱性テスト用(先生) 1時間前
遠足のお知らせ

3年1組 脆弱性テスト用(先生) 11月2日
道徳授業のお知らせ

3年1組 脆弱性テスト用(先生) 10月13日
3年1組あて

3年1組 2021年11月4日 午後2時52分 送信者: 脆弱性テスト用(先生)
音楽会開催のお知らせ

音楽会のお知らせ

1日時 12月3日(日)
午前 8時35分 開会
(開会行事終了後 8時45分演奏開始予定)
午前11時40分頃 終了予定
全文を表示する

添付ファイル

音楽会開催のお知らせ.doc(96.5 KB)

02

表示される名前は学校で
設定した児童生徒の
「表示名」となります

03

この連絡を削除

確認状況	お名前	確認日時
<input checked="" type="radio"/> 既読	山田良男	11月4日 午後2時52分
<input type="radio"/> 未読	田中林太郎	
<input type="radio"/> 未読	脆弱性テスト用(生徒)	
<input type="radio"/> 未読	鈴木のか	
<input type="radio"/> 未読	高橋信二	

保護者向け一斉連絡 ②双方向の連絡

- 「チャンネル」でクラス内における教職員と保護者の双方向の連絡が可能※

The screenshot shows a communication channel for '3年1組 保護者' (3rd Year 1st Group Parents). On the left, there is a circular icon labeled '教職員' (Teacher) with a female teacher's face. The main content area shows a post from '佐藤洋子' (Sato Yoko) dated '6/17 11:59'. The post text reads: '3年1組の保護者の皆様 本日は、全校遠足がありました。1年生~6年生の班でお弁当を食べたり、歴史資料館に行ったりしました。1年生がはぐれないように声をかける様子も見られ、3年1組の皆の成長を感じました。' Below the post are icons for 'like' (1 person), 'comment' (1 person), and 'share' (1 person). Below this is a reply from '鈴木直人(保護者)' (Suzuki Naoto, Parent) dated '6/17 12:00'. The reply text reads: '佐藤先生、いつもお世話になっています。直人も家でとても楽しかったと言っていました。来年の遠足も楽しみにしています。' To the right of the channel, there are icons for bookmark, menu, and a vertical ellipsis.

メッセージ/コメントの投稿を
教職員・保護者が可能な場所
がチャンネルです。

保護者向け一斉連絡 ②双方向の連絡(ファイル共有)

- 「チャンネル」内の「ファイル」は作成したフォルダーに資料をアップロード可能！
- 年間行事やタブレット端末のマニュアル等、年間通して保護者が必要な資料の掲載先として活躍！

教職員

フォルダーを作成

3年1組 保護者

メッセージ アンケート **ファイル**

すべての作成者 ファイル名で絞り込む 絞り込む

フォルダーを作成 アップロード 更新

まなびポケットマニュアル 2022/06/16

年間行事予定

フォルダーの作成は教職員と管理者アカウントのみ可能

教職員

配布プリントのデータをアップロード

3年1組 保護者

メッセージ アンケート ファイル

すべての作成者 ファイル名で絞り込む 絞り込む

アップロード 更新

年間行事予定

PDF

年間行事予定.pdf

us先生 1 2022/06/16 23:28

- 学習コンテンツの利用回数や最終アクセス日時を確認可能
- 学習状況を見える化し、学校・家庭の双方から声かけが可能

学習コンテンツ毎の利用回数、最終アクセス日時を確認

保護者

研修用デモ生徒1の学習ログ

現在の選択児童・生徒:
研修用デモ生徒1

研修用デモ生徒1のアプリ利用回数

1週間 1ヶ月 3ヶ月 1年間 **すべて**

みんなでプログラミング	3回	■
eboard(イーボード)	2回	■
スクールタクト	2回	■
NHK for School	4回	■

保護者

研修用デモ生徒1の学習ログ

研修用デモ生徒1のアプリ利用履歴

アプリ名	最終アクセス日時
スクールタクト	04月6日(水) 17:24
eboard(イーボード)	12月24日(金) 17:18
みんなでプログラミング	12月24日(金) 17:18
NHK for School	09月24日(木) 18:07

複数アカウント追加設定

- 1家庭に小学校に通う児童と中学校に通う生徒がいる場合等、複数の学校の保護者アカウントを1つのアプリで連携可能！

Point1

複数の学校の保護者アカウントを1つのアプリに設定できます。

Point2

設定したすべてのアカウントへの連絡をプッシュ通知で受け取れます。

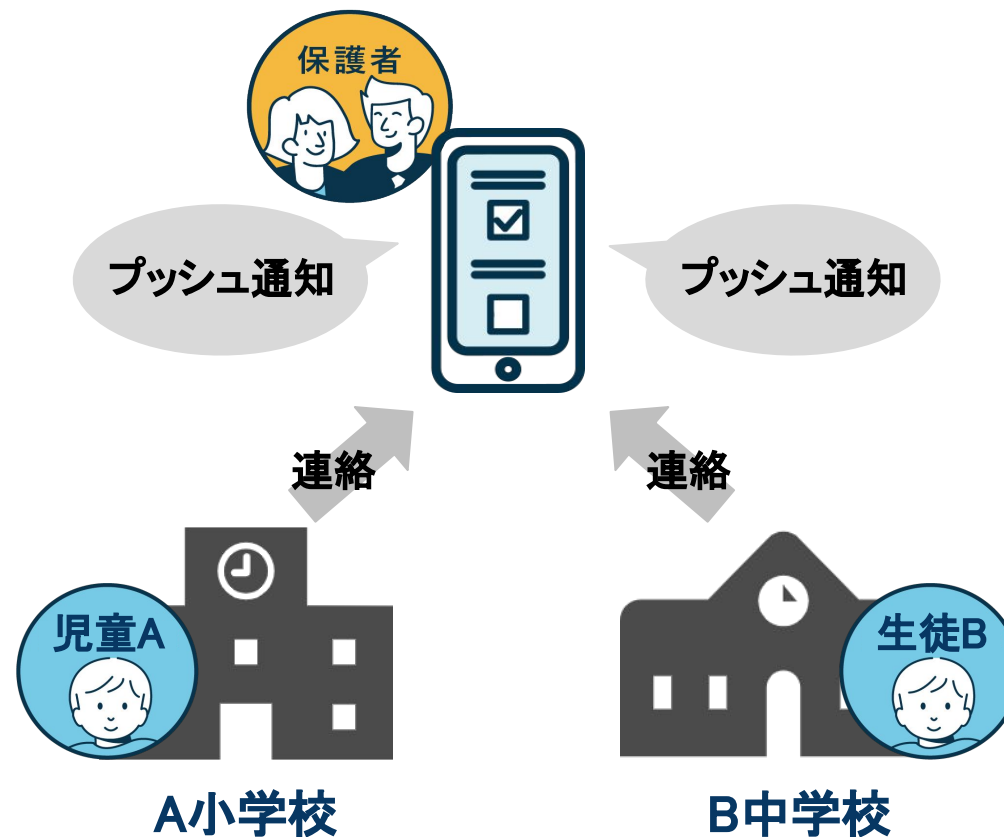

複数アカウントの追加方法①

- 児童生徒の複数アカウント追加設定は**保護者**にて実施いただく必要があります
- **学校コードと保護者用ユーザーID・パスワード**を学校から保護者へ配布してください

【小中学校に兄弟がいるご家庭の場合】

①長男保護者アカウントでログイン

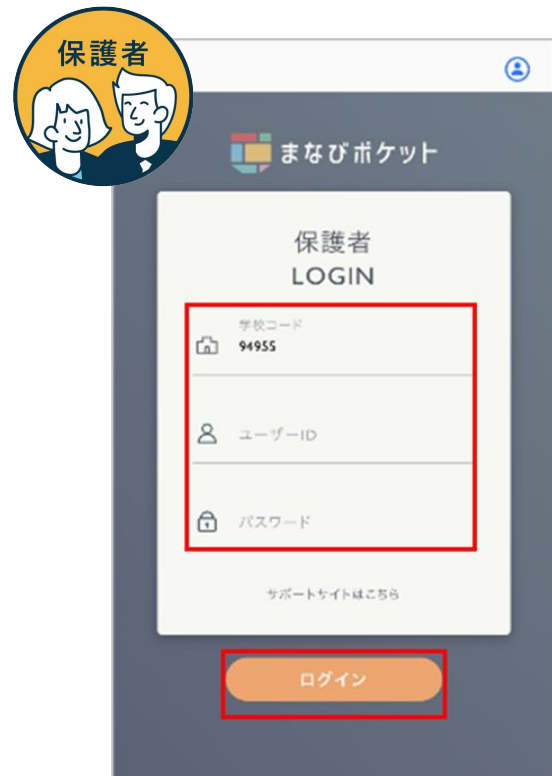

②右上のアイコンをタップ



③「別の保護者アカウントを追加する」をタップ



複数アカウントの追加方法②

【小中学校に兄弟がいるご家庭の場合】

④次男保護者アカウントの学校コード・ID・パスワードを入力しログイン

⑤右上のアイコンをタップ

⑥アカウント一覧画面で追加されているか確認



学校コードは最後に操作した保護者アカウントの学校コードが自動入力されています。別学校の保護者アカウントを追加する際は、当該学校の学校コードに変更してください。

※任意の保護者アカウントを選択することで、アカウントを切り替えることができます

【参考】各種機能を「OFF」にする方法

- 学校管理者の権限で学校毎に各種機能をOFFにすることが可能です。

学校管理者の設定画面

学校設定

学校名
GIGAスクール小学校

ストレージ機能	<input checked="" type="radio"/> ON <input type="radio"/> OFF <input type="radio"/> 先生のみ
タイムライン・チャンネル機能	<input checked="" type="radio"/> ON <input type="radio"/> OFF
個別メッセージ機能	<input type="radio"/> ON <input type="radio"/> OFF <input checked="" type="radio"/> 生徒同士は不可
保護者との個別メッセージ	<input checked="" type="radio"/> ON <input type="radio"/> OFF
全体チャンネル機能	<input checked="" type="radio"/> ON <input type="radio"/> OFF
保護者チャンネル機能	<input checked="" type="radio"/> ON <input type="radio"/> OFF
未読連絡機能	<input checked="" type="radio"/> ON <input type="radio"/> OFF
連絡帳機能	<input checked="" type="radio"/> ON <input type="radio"/> OFF
児童・生徒へパスワード変更を表示	<input type="radio"/> する <input checked="" type="radio"/> しない

Google WorkspaceやMicrosoft Azureなどの外部認証を利用している場合は、まなびポケットからはパスワード
ください。

更新する

1 学校設定

2

学校管理者でまなびポケットへログイン

- ①ホーム画面左下のアイコンの▷より「学校設定」を選択
→制限したい機能をOFFに
- ②「更新する」をクリック

【注意】

保護者に関わる機能はすべて初期は「ON」の状態です。保護者アカウントを配布する前に、利用しない機能は「OFF」にしましょう。

【参考】保護者のユーザー情報変更(パスワード等)

- 保護者自身がパスワード変更や、児童生徒名が表示されるエリアの表示名を変更可能です

ユーザー設定画面



保護者が行う設定方法

左下のアイコンをクリックし「ユーザー設定」から設定。

変更可能項目

- ・パスワード
- ・アイコン画像
- ・児童生徒の表示名
→連絡帳・出欠連絡・ログで表示されています。 変更した名前は保護者のみ反映されます。

まなびポケットの保護者機能は安心・安全

- 児童生徒のなりすまし防止の為、保護者専用のユーザーID/パスワードを発行します
- 保護者専用のログイン画面を用意しております



 保護者アカウント

保護者専用ログイン画面を用意

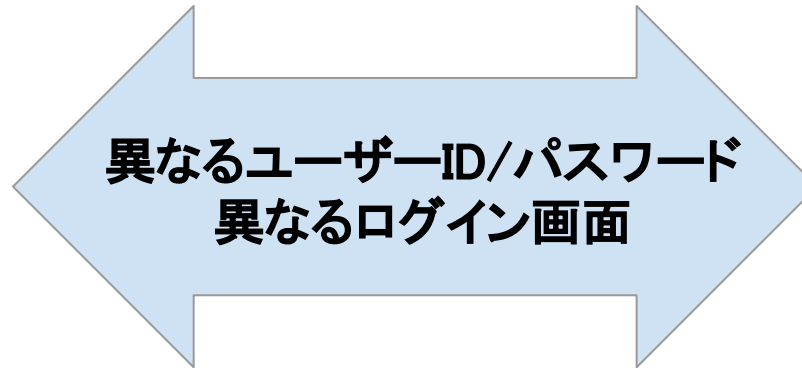
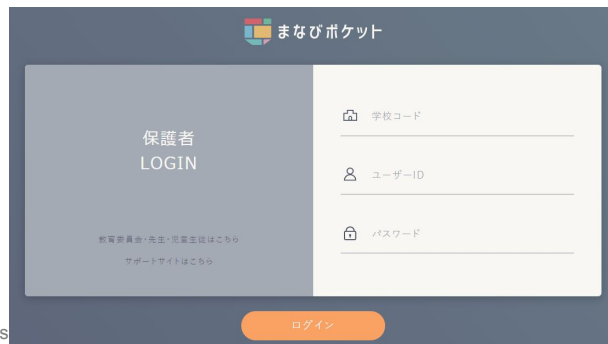

 児童生徒アカウント

GoogleWS・M365と
SSOしていても利用可能



【参考】保護者ID導入・活用の流れ



...マニュアル・参考資料あり

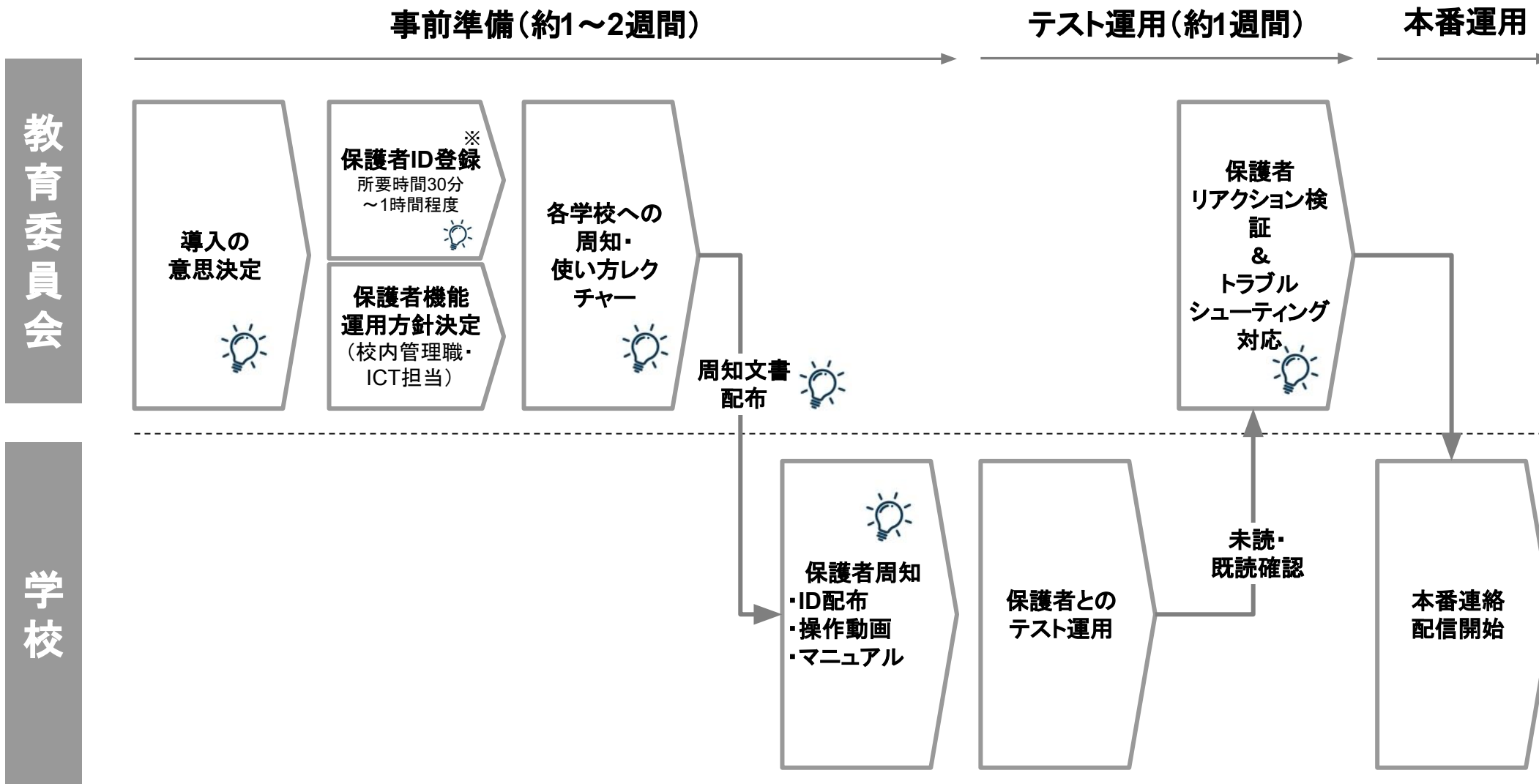

- 保護者への説明資料は[こちら](#)
- 保護者向け機能のFAQは[こちら](#)
※左の「対象者カテゴリー」で「保護者」を選択してください
- 保護者アカウント作成方法の資料は[こちら](#)
- 保護者向け機能操作動画は[こちら](#)
- 保護者向け機能に関するマニュアルは[こちら](#)
- 全校/部活動チャンネル等の作成方法は[こちら](#)
※項目「10.11.12」に掲載しています



～朝の流れ～

教室は朝の会の時間

- ①まなびポケット起動(管理職/担任・副担任)
- ②保護者からの連絡を学年で集計(副担任)
- ③下駄箱で登校していない生徒を確認し、まなびポケットへきている保護者からの連絡と照らし合わせる(副担任)
- ④連絡のない生徒宅へ確認の電話(副担任)
- ⑤職員室のボードに記載(副担任)



- ・最大50件ほどあった**朝の電話が激減**しました！
そのため、必要な家庭のみの対応ができています。
- ・コメント入力できるので欠席理由がわかることがいい。

- メール配信サービスから**デジタル連絡帳**へ移行
- 教職員の負担軽減のため、
保護者から返信できない一方通行のデジタル連絡帳を採用
- 主に**学校だより**と**進路関係**の連絡を配信
- 「出席/欠席」を確認する簡単なアンケートも実施

※Google Formsで作成したアンケートURLを
デジタル連絡帳で配信することで生徒のなりすまし回答を防止



- ・保護者の既読/未読が学校側で把握できる！
- ・アンケートもデジタル化することで、保護者からの紙の回収物が減った。



今まで他のメールに埋もれていた学校からの連絡が
専用アプリから通知がくることで確認漏れがなくなった。

福岡市様 事例: デジタル連絡帳(実際の画面)



3年新5組

2022年10月12日 午前10時8分 送信者: [アイコン]

11月5日(土)公開人権学習のご案内

保護者の皆様へ

おはようございます。

日頃より、本校教育活動にご理解とご協力いただき誠にありがとうございます。

昨日、お知らせしましたように11月5日(土)公開人権学習を下記の要領で実施いたします。保護者の皆様におかれましては、ぜひ参観いただきますようお願い申し上げます。当日のタイムスケジュールに関しましては、学校HPに掲載しておりますので、ご確認いただきますようお願い申し上げます。なお感染状況では、変更になることもございますので、ご了承ください。

▼ 全文を表示する

<input checked="" type="checkbox"/> 出席	15
<input checked="" type="checkbox"/> 欠席	11
<input type="checkbox"/> 未返信	3
<input type="checkbox"/> 未読	5

返信一覧



本ページ以降は今後追加予定の新機能のご紹介です。

※掲載している機能の提供時期は未定であり、画面イメージは変更となる可能性がありますので予めご了承ください。

追加予定機能① カレンダー機能

イベント情報や持ち物、提出物の期限をまなびポケット上で共有できます。

出席簿

3年生のカレンダー

A

今日の持ち物

- 体操服
- 絵の具
- 習字道具

直近の持ち物

- 6/8 体操着その他 3点 >
- 6/10 水筒その他 3点 >
- 6/12 習字道具 >

B

最近のイベント

- 検温のお願い
- 国語の宿題を提出してください
- 音読カードを提出してください

C

2021年7月

月	火	水	木	金	土	日
30	31	1	2 保護者 検温のお願い 生徒 国語の宿題... 生徒 音読カード...	3 保護者 検温のお願い	4	5
6 保護者 検温のお願い	7 保護者 検温のお願い	8 保護者 検温のお願い	9 保護者 検温のお願い	10 保護者 検温のお願い	11	12

A: 持ち物と期限を一覧表示

B: 保護者の協力が必要なイベントを記載して準備を促す

C: 月単位でのイベントの共有

追加予定機能② カード機能

検温・音読・プール・体操・読書カードと日々の児童生徒の頑張りをみんなで共有。
自動集計により先生方の負担を軽減します。

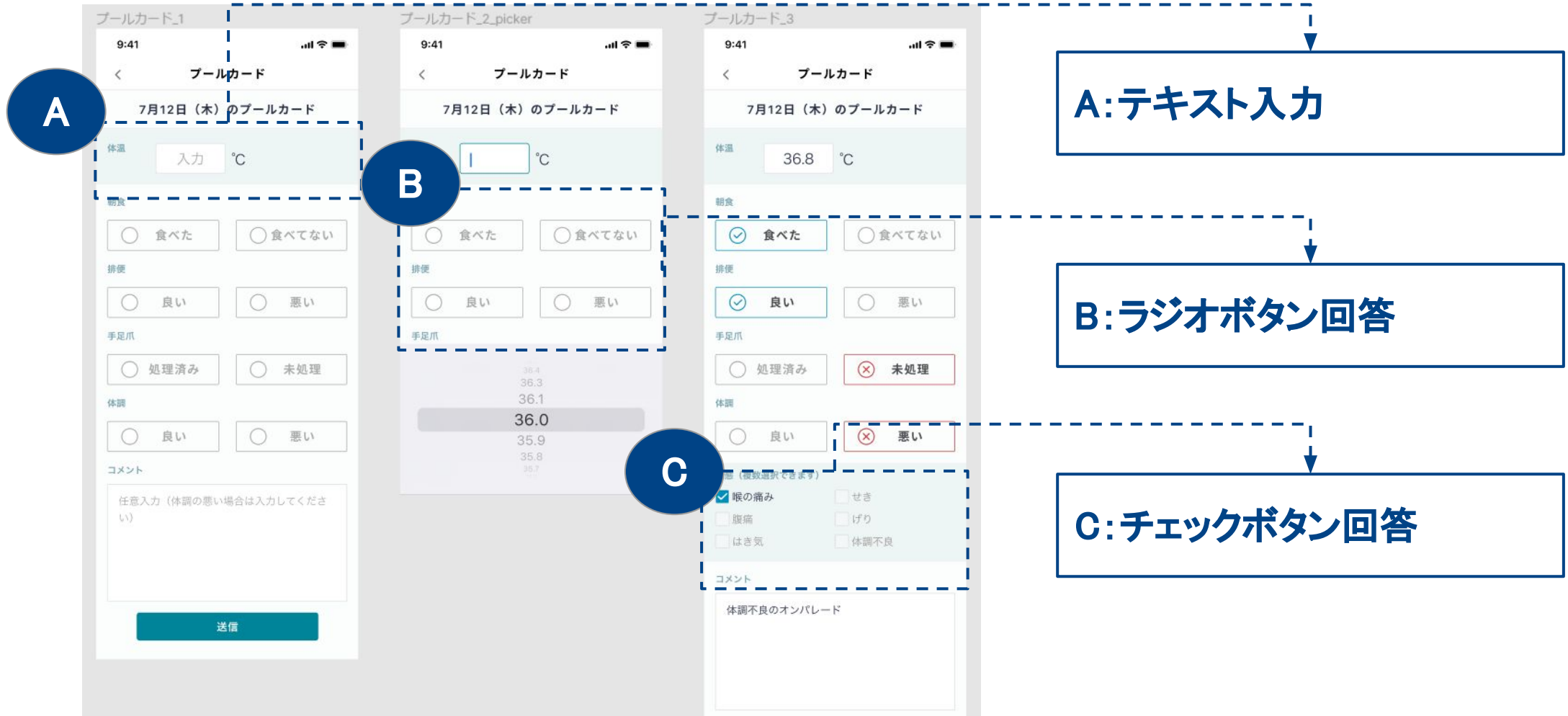

追加予定機能② カード機能

【カード作成のイメージ図】

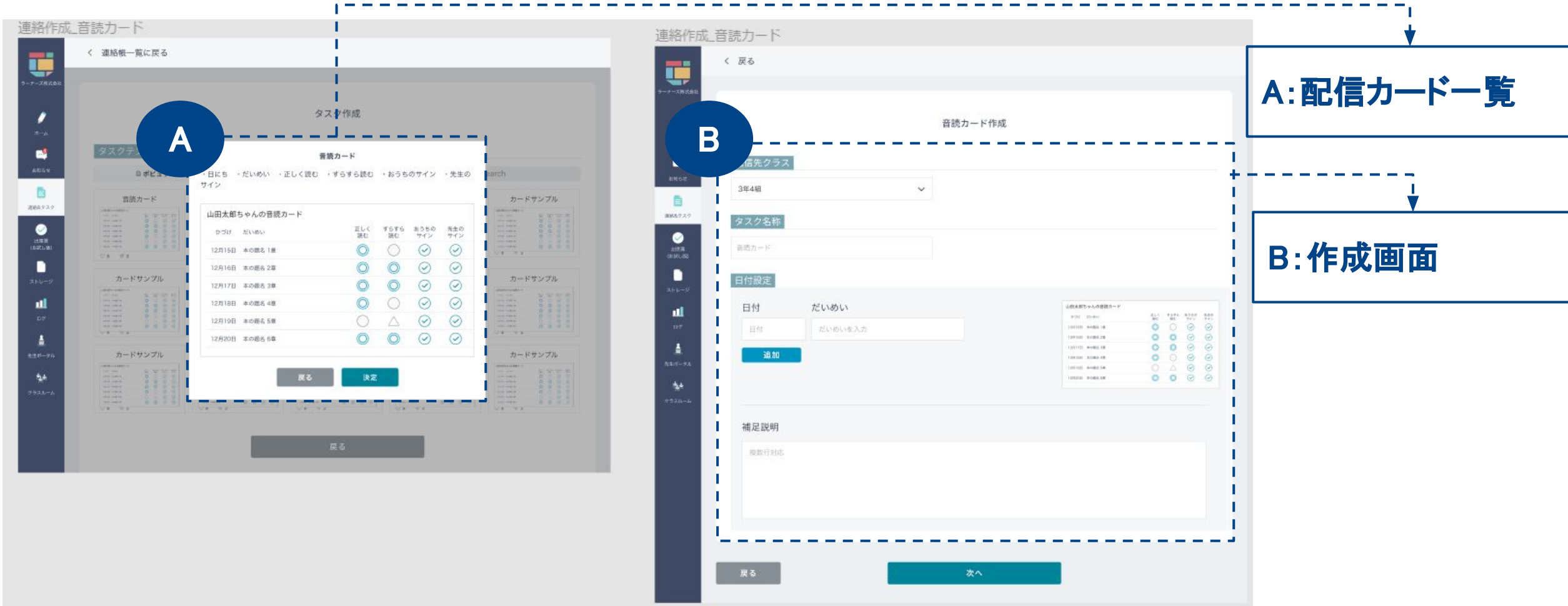

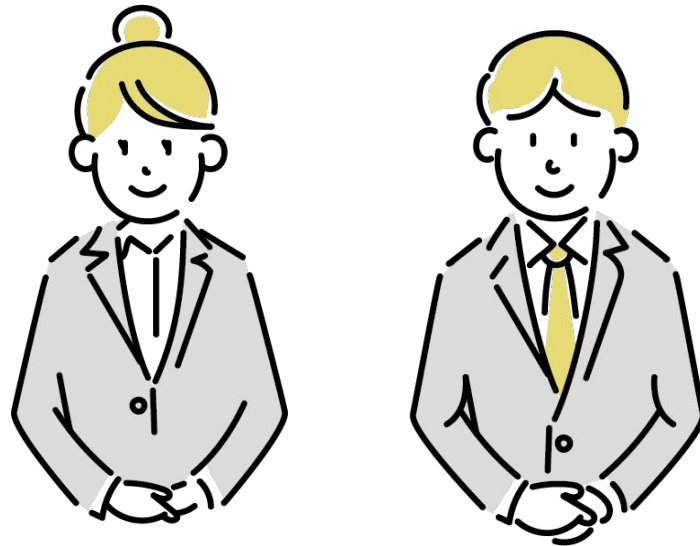

ご検討の程何卒宜しくお願いいたします。