



デキマス

まなびポケット 管理画面マニュアル

※2023.03.24

p.13～17...教室TOP画面上で学校内の「学習状況集計グラフ」を一括で確認できるようになりました。

※設定により、表示メニューが一部異なる場合もありますのでご注意ください。

目次

デキタス 本部管理システム

- お知らせ
- 会員
- 設定
- 教室メニュー

■ 教室TOP画面

〇〇教室

学習管理

- [ログイン状況一覧へ](#)
- [学習時間状況一覧へ](#)
- [単元別学習状況一覧へ](#)
- [得点状況一覧へ](#)
- [カリキュラム設定へ](#)
- [学習ログCSVデータへ](#)

課題管理

- [課題一覧へ](#)
- [新規課題作成](#)

会員アカウント管理

- [会員アカウント一覧へ](#)

メッセージ管理

- [メッセージ履歴一覧へ](#)
- [新規メッセージ発信](#)

答え合わせ管理

- [答え合わせ一覧画面へ](#)
- [答え合わせコード入力画面へ](#)

教室設定

- [設定画面へ](#)

[教室選択へ](#)

学習状況集計グラフへ

年度[2022] タグ1[] タグ2[] タグ3[] タグ4[] タグ5[] [アカウント入力](#) [絞り込み](#)

学習時間の割合

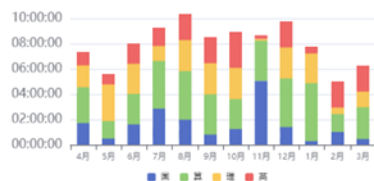

月別ログイン人数 (合計) & ログイン日数平均



学習時間利用者月間平均



時間帯別学習時間 (累計)

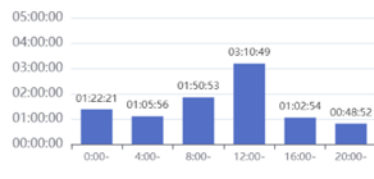

曜日別学習時間

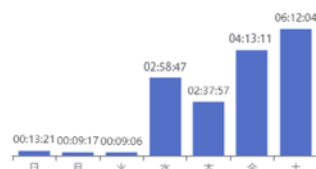

[日別学習時間へ](#)

※ ログインURL/アカウント/パスワードなど p.4

■ 基本機能…………… p.5

■ お知らせ…………… p.6

■ 会員…………… p.7~11

■ 設定・管理者用パスワード変更…………… p.12

■ 教室メニュー…………… p.13~17

【学習管理】

- [ログイン状況一覧へ](#)…………… p.18
- [学習時間状況一覧へ](#)…………… p.19
- [得点状況一覧へ](#)…………… p.20
- [カリキュラム設定へ](#)…………… p.21
- [学習ログCSVデータへ](#)…………… p.22

【課題管理】

- [課題一覧へ](#)…………… p.23~24
- [新規課題作成](#)…………… p.25~27

【会員アカウント管理】

- [会員アカウント一覧へ](#)…………… p.28~32

【メッセージ管理】

- [メッセージ履歴一覧へ](#)…………… p.33~34
- [新規メッセージ発信](#)…………… p.35

【答え合わせ管理】

- [答え合わせ一覧画面へ](#)…………… p.36~37
- [答え合わせコード入力画面へ](#)…………… p.38~41

【教室設定】

- [設定画面へ](#)…………… p.42~45

※設定により、表示メニューが一部異なる場合もありますのでご注意ください。

アカウント・パスワードの入力

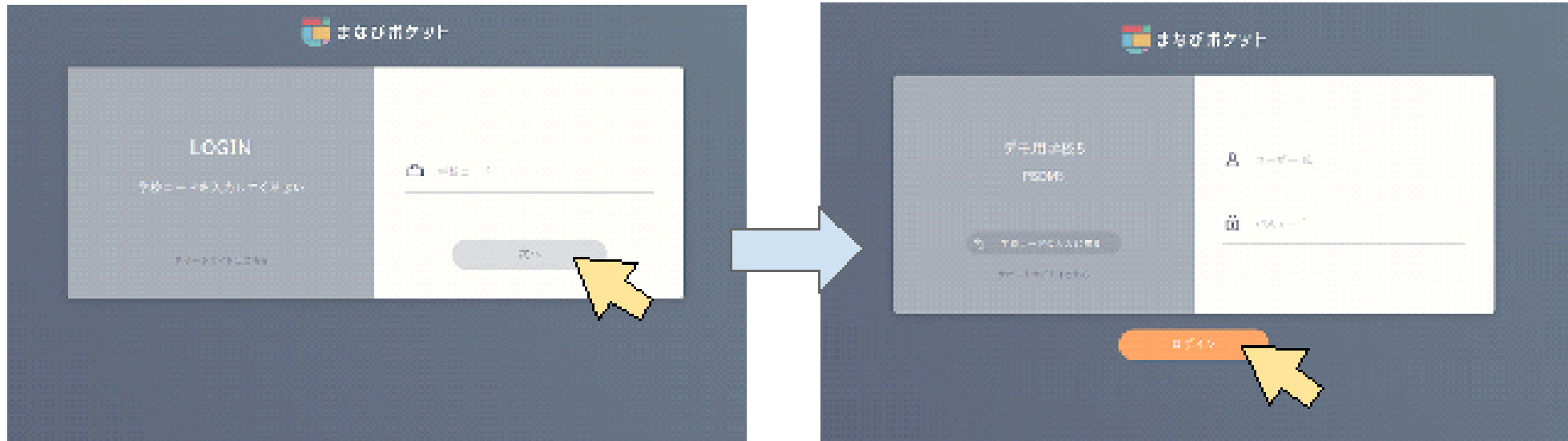

ログイン画面で指定の学校コード、ユーザーID、パスワードを入力し「ログイン」をクリック

- お知らせ
- 会員
- 設定
- 教室メニュー

■ トップページ

- お知らせ
教室のユーザーへのお知らせを記入できます。※「まなびポケット」では利用できません。
- 会員
教室のユーザーの利用状況や成績を確認できます。
- 設定
管理画面を利用するパスワードの変更ができます。※「まなびポケット」では利用できません。
- 教室メニュー
教室内のユーザー管理ができます。

① お知らせ

テスト用A教室 本部管理システム

テスト用アカウント9 さん

お知らせ

お知らせ管理

会員

設定

教室メニュー

■ お知らせ管理 - 新規登録

登録内容を入力し、「登録」をクリックしてください。

※本文にはHTMLタグを使用することができます。

会員種別	法人
件名*	3/15からイベントが始まります！
公開日*	2019 ▼ 3 ▼ 14 ▼

低学年向け本文*

この機能は、「まなびポケット」では利用できません。
入力しても生徒側へは表示されません。

高学年向け本文*

3/15からイベントが始まります！
問題をたくさん解いてみましょう。

②-1 会員 会員管理

【学習履歴出力】から「当月分のみ」または「過去履歴すべて」の2パターンで『学習履歴』の出力が可能です。

テスト用A教室 本部管理システム

- お知らせ
- 会員
- 会員管理**
- 利用実績
- 設定
- 教室メニュー

■ 会員管理

会員を管理します。

キーワード

検索

※検索対象は、アカウント名・生徒氏名・保護者氏名・メールアドレス・電話番号（ハイフン区切り）の、いずれかになりませ
※一度に入力できるキーワードは1つです。

条件に該当する会員が14件見つかりました。

1 | 2 | 3 | 4 | 5 次> 最後>>

アカウント	生徒氏名	性別	年齢	状態	登録日時	
sougaku02				本登録	18/02/13 13:34:51	[詳細情報] [CMI]
sougaku03				本登録	18/02/13 13:34:51	[詳細情報] [CMI]
npoarigatou				本登録	18/02/13 12:07:05	[詳細情報] [CMI]
univer				本登録	18/02/09 11:40:04	[詳細情報] [CMI]
haramachi				本登録	18/02/06 19:01:26	[詳細情報] [CMI]
chrono				本登録	18/02/06 19:01:26	[詳細情報] [CMI]
sougaku01				本登録	18/02/06 13:45:15	[詳細情報] [CMI]

左上の**会員管理**をクリックするとユーザーの一覧（アカウント）が表示されます。右の**[CMI]**をクリックすると選択したユーザーの学習状況確認画面が表示されます。

※ 氏名は、管理画面上で【詳細情報】から入力すると表示されま
す。生徒情報が未入力の場合は、アカウントのみが表示されま
す。氏名を登録しても、ユーザー画面には表示されません。

学習カレンダーをクリックすると、ユーザーが利用した日のカレンダーが表示されます。「授業」を見た日には緑の鉛筆が、問題を解いた日には赤の鉛筆が表示されます。

学習カレンダー
学習時間表

学習カレンダー 2021年 01月

授業 問題 予定

学習履歴出力

日	月	火	水	木	金	土
					1	2
3	4	5	6	7	8	9
10	11	12	13	14	15	16
17	18	19	20	21	22	23
24	25	26	27	28	29	30

■ 授業履歴

時刻	学年	科目	内容
16:00	小学2年	算数	長さ
16:00	小学2年	算数	長さ

カレンダーの鉛筆のあるマスをクリックすると、「視聴した授業内容」と開始した時刻の履歴、および「テスト内容」とテストにかかった時間、得点の履歴が表示されます。

■ 問題履歴

時刻	学年	科目	内容	スコア
15:59 - 16:00	小学2年	算数	長さ	90
16:29 - 16:30	小学2年	国語	ものがたりを読もう	80

- お知らせ
- 会員
- 設定
- 教室メニュー

のCMIです。 [一覧に戻る](#)

- 学習カレンダー
- 学習時間表**
- 成績記録帳
- 到達度分析
- 学校時間割表

学習時間表

これまでの学習時間

31時間 26分8秒

学習時間表をクリックすると、授業・テストを行った学習時間が「科目」ごとに表示されます。また、「詳細」を押すと単元別に表示されます。

最近の学習履歴

さんの最近の学習時間（合計）です（単位：分）。

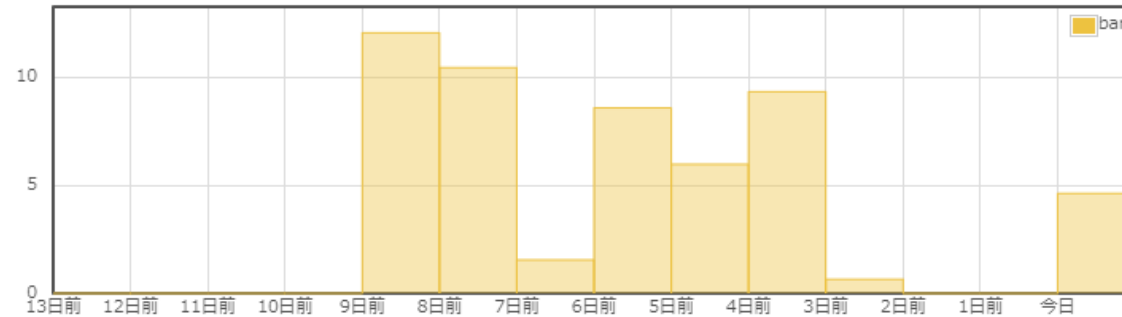

学習時間（問題）

小学6年	英語	---	詳細
	国語	4時間 22分12秒	詳細
	算数	3時間 24分17秒	詳細
	理科	2時間 2分4秒	詳細
	社会	3時間 32分16秒	詳細

学習時間（授業）

小学6年	国語	2時間 52分22秒	詳細
------	----	------------	--------------------

テスト用A教室 本部管理システム

- お知らせ
- 会員
- 設定
- 教室メニュー

のCMIです。 [一覧に戻る](#)

成績記録帳

デキタス成績① デキタス成績② 学校成績

学年: 小学1年, 小学2年, 小学3年, 小学4年, 小学5年
 教科: 国語, 算数, 英語, 生活

[表示](#)

成績記録表を選択し、学年・科目を選択 → 表示をクリックすると、単元別のテストの実施回数と平均点、最高点などが表示されます。

「成績記録帳①」では、○×チェック／基本問題／チャレンジ問題／キミ間で満点を取ると、枠内がピンク色で塗りつぶされます。

また、基本・チャレンジ問題・キミ間では直近の3回分の履歴が表示されます。

目次	授業動画			OXチェック			基本問題		チャレンジ問題		キミ間	
	項目	月/日	問題数	月/日	得点	月/日	得点	月/日	得点	月/日	得点	
なかまづくり	なかまわけ	07:28	02/09	5	11/05	40	02/09	100	03/02	0	05/30	100
	れんしゅうもんだい	03:48	01/06	5	06/15	50	02/04	100	05/25	100	-	-
	おなじなかま	00:03	01/06	-	-	-	01/05	80	05/21	100	-	-
10までのかず	1~10のかず	01:31	05/25	5	08/31	0	05/25	80	08/31	0	11/05	100
							12/05	0	-	-	08/31	0
							08/31	0	-	-	-	-
	0~5のかずのかきかた	00:05	05/28	5	09/04	50						

- お知らせ
- 会員
- 設定
- 教室メニュー

のCMIです。 [一覧に戻る](#)

到達度分析

学年 教科

分野	到達度	達成率
詩歌	<div style="width: 75%; background-color: #00a0c9;"></div>	75%
物語	<div style="width: 100%; background-color: #00a0c9;"></div>	100%
説明文	<div style="width: 50%; background-color: #00a0c9;"></div>	50%

到達度分析を選択し、科目を選択→表示をクリックしますと、各科目の出題分野別達成状況が表示されます。

②-5 会員 会員管理 利用実績

テスト用A教室 本部管理システム

テスト用アカウント9 さんがログインしています

ログアウト

お知らせ

会員

会員管理

利用実績

設定

教室メニュー

[test_A]2019/03/01~2019/04/01

アカウント昇順ソート

年月指定>>2019 03

設定

CSV出力

ログイン状況 : 13

N o	教室番 号	教室	アカウント	コネクト	1	2	3	4	5	6	7	8	9	10	11	12	13	14	15	16	17	18	19	20	21	22	23	24	25	26	27	28	29	30	31	
1	test_a	test_A	test01		-	-	-	-	-	-	-	-	-	-	-	-	-	-	-	-	-	○	○	○	○	-	-	-	-	-	-	-	-	-		
2	test_a	test_A	test02		-	-	-	-	-	-	-	-	-	-	-	-	-	-	-	-	-	○	○	○	○	-	-	-	-	-	-	-	-	-		
3	test_a	test_A	test03		-	-	-	-	-	-	-	-	-	-	-	-	-	-	-	-	-	○	○	○	○	-	-	-	-	-	-	-	-	-		
4	test_a	test_A	test04		-	-	-	-	-	-	-	-	-	-	-	-	-	-	-	-	-	-	-	-	-	-	-	-	-	-	-	-	-	-		
5	test_a	test_A	test05		-	-	-	-	-	-	-	-	-	-	-	-	-	-	-	-	-	-	-	-	-	-	-	-	-	-	-	-	-	-		
6	test_a	test_A	test09		-	-	-	-	-	-	-	-	-	-	-	-	-	-	-	-	-	-	-	-	-	-	-	-	-	-	-	-	-	-		
7	test_a	test_A	test09		-	-	-	-	-	-	-	-	-	-	-	-	-	-	-	-	-	-	-	-	-	-	-	-	-	-	-	-	-	-		
8	test_a	test_A	testk		-	-	-	-	-	-	-	-	-	-	-	-	-	-	-	-	-	-	-	-	-	-	-	-	-	-	-	-	-	-		
9	test_a	test_A	testn		-	-	-	-	-	-	-	-	-	-	-	-	-	-	-	-	-	-	-	-	-	-	-	-	-	-	-	-	-	-		
10	test_a	test_A	testo		-	-	-	-	-	-	-	-	-	-	-	-	-	-	-	-	-	-	-	-	-	-	-	-	-	-	-	-	-	-		
11	test_a	test_A	tests		-	-	-	-	-	-	-	-	-	-	-	-	-	-	-	-	-	-	-	-	-	-	-	-	-	-	-	-	-	-	-	
12	test_a	test_A	testy		-	-	-	-	-	-	-	-	-	-	-	-	-	-	-	-	-	-	-	-	-	-	-	-	-	-	-	-	-	-	-	
13	test_a	test_A	test_		-	-	-	-	-	-	-	-	-	-	-	-	-	-	-	-	-	-	-	-	-	-	-	-	-	-	-	-	-	-	-	
N o	教室番 号	教室	カ																																	
					10	11	12	13	14	15	16	17	18	19	20	21	22	23	24	25	26	27	28	29	30	31										

この機能は、「まなびポケット」では利用できません。

③ 設定 パスワード変更

テスト用A教室 本部管理システム

テスト用アカウント9 さんがログインしています

ログアウト

お知らせ

会員

設定

パスワード変更

教室メニュー

■パスワード変更

パスワードを変更します。

生徒情報の更新が完了しました。

旧パスワード	<input type="password"/>
新パスワード	<input type="password"/>
新パスワード(確認用)	<input type="password"/>

パスワードを変更する

この機能は、「まなびポケット」では利用できません。

④ 教室メニュー

テスト用A教室 本部管理システム

- お知らせ
- 会員
- 設定
- 教室メニュー
- グループ選択

■グループ選択

グループを選択してください。

 検索

グループ無し ← ① 選択する

選択 ← ② クリックする

①から④まで順番に選択・クリックして、教室のトップ画面を開いてください。

テスト用A教室 本部管理システム

テスト用アカウント9 さんがログインしています

ログアウト

- お知らせ
- 会員
- 設定
- 教室メニュー
- グループ選択

■教室選択

教室を選択してください。

 検索

テスト用A教室 ← ③ 選択する

戻る 選択 ← ④ クリックする

④-0-a 教室メニュー 【教室TOP画面】

デキタス 本部管理システム

〇〇さんがログインしています

お知らせ
会員
設定
教室メニュー

■教室TOP画面

〇〇教室

学習管理
[ログイン状況一覧](#)
[学習時間状況一覧](#)
[単元別学習状況一覧](#)
[得点状況一覧](#)
[カリキュラム設定](#)
[学習ログcsvデータ](#)

課題管理
[課題一覧](#)
[新規課題作成](#)

会員アカウント管理
[会員アカウント一覧](#)

メッセージ管理
[メッセージ履歴一覧](#)
[新規メッセージ送信](#)

答え合わせ管理
[答え合わせ一覧画面](#)
[答え合わせコード入力画面](#)

教室設定
[設定画面](#)

教室選択へ

学習状況集計グラフへ

年度 [2022] タグ1 [] タグ2 [] タグ3 [] タグ4 [] タグ5 [] アカウント入力 [] 絞り込み []

学習時間の割合

月別ログイン人数 (合計) & ログイン日数平均

学習時間利用者月間平均

時間帯別学習時間 (累計)

曜日別学習時間

[日別学習時間へ](#)

こちらをクリックすると、次のページへ推移します。

【学習状況集計グラフ】
 教室内の全生徒の学習状況を集計しています。
 タグで絞り込みを行うことで、絞り込みをしたグループ内での学習状況の集計が可能です。

①学習時間の割合
 4月～3月までの1年間の学習時間の推移、および科目の学習割合を確認できます。

②学習時間利用者月間平均
 棒グラフ：学習時間利用者人数の推移
 折れ線グラフ：学習時間利用者平均

③曜日別学習時間
 日曜日から土曜日まで、どの曜日に学習している生徒が多いかを把握できます。

④月別ログイン人数 (合計) & ログイン日数平均
 教室内の生徒のログイン状況を一覧で確認できます。

⑤時間帯別学習時間 (累計)
 教室内の生徒が学習している時間帯を把握することができます。

⑥日別学習時間へ
 こちらをクリックすると、1カ月間 (1日～31日) の日別学習時間をアカウントごとに確認できます。

④ -0-b 教室メニュー 【日別学習時間】

デキタス 本部管理システム

〇〇さんがログインして

基準学習時間を設定することで、その時間を超過しているアカウントに関して、下段の「基準時間対応日数」として青色で表示できます。

- お知らせ
- 会員
- 設定
- 教室メニュー

■日別学習時間

〇〇教室 - 学習時間 - 詳細 - 日別

アカウント タグ1 タグ2 タグ3 タグ4 タグ5

印刷する 教室TOPへ

表示月⇒[2022]年 [11]月 基準学習時間⇒[0:30] カウント可能な時間帯⇒ [09:00] ~ [16:00] 土日を除外する場合はチェック⇒ 絞り込み

2022年11月01日から2022年11月30日の間に、条件に該当する会員が5件見つかりました。
※青色の枠は、基準学習時間以上を反映した数値となります。

アカウント名	基準時間 対応日数	ログイン日数 (月間合計)	総学習時間	学習時間 (1日あたり)	11/1	11/2	11/3	11/4	11/5	11/6	11/7	11/8	11/9	11/10	11/11	11/12	11/13	11/14	11/15	11/16	11/17	11/18
					火	水	木	金	土	日	月	火	水	木	金	土	日	月	火	水	木	金
合計	-	2	4:52	2:26										0:36								
dekitus01	2	-	-	-										1								
dekitus02	2	2	4:52	2:26										0:36								
dekitus03																						
dekitus04																						
dekitus05																						

アカウント名をクリックすることで、このマニュアルの次ページのように、そのアカウントの個別学習時間の詳細を確認できます。



こちらをクリックすると、次のページ【個人-top】へ推移します。

デキタス 本部管理システム

〇〇さんがログインしています ログアウト

■日別学習時間

〇〇教室 - 学習時間 - 詳細 - 日別

アカウント タグ1 タグ2 タグ3 タグ4 タグ5

印刷する 教室TOPへ

表示月⇒[2022]年 [11]月 基準学習時間⇒[0:30] カウント可能な時間帯⇒ [09:00] ~ [16:00] 土日を除外する場合はチェック⇒ 絞り込み

2022年11月01日から2022年11月30日の間に、条件に該当する会員が5件見つかりました。
※青色の枠は、基準学習時間以上を反映した数値となります。

アカウント名	基準時間 対応日数	ログイン日数 (月間合計)	総学習時間	学習時間 (1日あたり)	11/14	11/15	11/16	11/17	11/18	11/19	11/20	11/21	11/22	11/23	11/24	11/25	11/26	11/27	11/28	11/29	11/30
					月	火	水	木	金	土	日	月	火	水	木	金	土	日	月	火	水
合計	-	2	4:52	2:26													4:16				
dekitus01	2	-	-	-													1				
dekitus02	2	2	4:52	2:26													4:16				
dekitus03																					
dekitus04																					
dekitus05																					

右側にスクロールすることで31日までの状況を確認できます。

④ -0-c 教室メニュー 【教室TOP画面】

- お知らせ
- 会員
- 設定
- 教室メニュー

※科目制限中
dekitus01 (OO教室) さんの利用状況

タグ1:1
タグ2:2
タグ3:3
タグ4:test
タグ5:test

【前回ログイン日時】
2023年3月16日 (木) 17:17

【前回学習単元】
全学年共通/ 英語検定/ title2

戻る 印刷する TOPへ

2022年度 通年

学習時間 & ログイン口数

科目別学習時間

学習時間

時間帯別学習時間

曜日別学習時間

[学習ログ出力](#) [マイデータ表示](#)

基準時間=0:30 [一覧へ戻る](#)

月間合計	合計	国語	算数	英語	理科	社会	数学	生活	地理	歴史	公民	国文法	英語検定	0:00-	4:00-	8:00-	12:00-	16:00-	20:00-	
11月1日 (火)	8:50	5:02	3:10	0:17	0:08	0:00	0:00	0:00	0:00	0:00	0:00	0:00	0:00	1:13	1:05	1:50	3:10	0:51	0:37	
11月2日 (水)																				
11月3日 (木)																				
11月4日 (金)																				
11月5日 (土)																				
11月6日 (日)																				
11月7日 (月)																				
11月8日 (火)																				
11月9日 (水)																				
11月10日 (木)	2:36	0:29	1:41	0:13	0:08									0:53	0:17	0:22	0:13	0:28	0:21	
11月11日 (金)																				
11月12日 (土)																				
11月13日 (日)																				
11月14日 (月)																				
11月15日 (火)																				
11月16日 (水)																				
11月17日 (木)																				
11月18日 (金)																				
11月19日 (土)																				
11月20日 (日)																				
11月21日 (月)																				
11月22日 (火)																				
11月23日 (水)																				
11月24日 (木)																				
11月25日 (金)																				
11月26日 (土)	6:12	4:32	1:29	0:02										0:17	0:48	1:28	2:57	0:22	0:16	

【個人-TOP】
個別のアカウントの学習状況を
一覧で確認できます。

④-1 教室メニュー 【学習管理】

- お知らせ
- 会員
- 設定
- 教室メニュー

- 教室TOP画面
- 〇〇教室
- 学習管理**
- [ログイン状況一覧へ](#)
 - [学習時間状況一覧へ](#)
 - [単元別学習状況一覧へ](#)
 - [得点状況一覧へ](#)
 - [カリキュラム設定へ](#)
 - [学習ログCSVデータへ](#)
- 課題管理**
- [課題一覧へ](#)
 - [新規課題作成](#)
- 会員アカウント管理**
- [会員アカウント一覧へ](#)
- メッセージ管理**
- [メッセージ履歴一覧へ](#)
 - [新規メッセージ送信](#)
- 答え合わせ管理**
- [答え合わせ一覧画面へ](#)
 - [答え合わせコード入力画面へ](#)
- 教室設定**
- [設定画面へ](#)



[日別学習時間へ](#)

- 【学習管理】
- ①ログイン状況一覧へ
教室内の生徒のログイン状況を一覧で確認できます。
 - ②学習時間状況一覧へ
教室内の生徒の学習時間状況を一覧で確認できます。
 - ③得点状況一覧へ
教室内の生徒の得点状況を一覧で確認できます。
 - ④カリキュラム設定へ
各学年・各教科の単元ごとに、学習する期間（カリキュラム）の目安を記入することができます。
 - ⑤学習ログCSVデータへ
月単位で、生徒の学習ログをCSV形式でダウンロードできます。

④-1 教室メニュー 【学習管理】01_ログイン状況一覧

テスト用A教室 本部管理システム

- お知らせ
- 会員
- 設定
- 教室メニュー

■ 学習状況一覧：ログイン状況

法人A テスト用A教室

タグ1: タグ2: タグ3: タグ4: タグ5:

キーワード: 2019年3月13日 学年:

※キーワードの検索対象は、アカウント名・氏名のいずれかになります。

※一度に入力できるキーワードは1つです。

2019年03月13日から2019年04月12日の間に、条件に該当する会員が14件見つかりました。

タグ1	タグ2	タグ3	タグ4	タグ5	氏名	学年	13	14	15	16	17	18
01教室	A中学校	英語 田中講師	デキタスコース		suga01	須賀	小学2年...	●	●	●		
01教室	A中学校	英語 田中講師	デキタスコース		test_11	小学1年	●	●	●	●		
01教室	A中学校	英語 田中講師	デキタスコース		test_12	小学2年						
01教室	B中学校	英語 田中講師	デキタスコース		test_13	小学3年		●				
01教室	B中学校	英語 鈴木講師	デキタスコース		test_14	小学4年	●					
02教室	B中学校	英語 鈴木講師	デキタスコース		test_15	小学5年	●	●				
		英語 鈴木	デキタス			小学6年		●				
						中学1年	●					
						中学2年						

- 「タグ」を利用して生徒を検索することができます。
「タグ」：管理者が自由にユーザーに対して付けられる検索用の条件。
「タグ」は 教室TOP画面内の「会員アカウント管理」内で設定可能です。
- 「キーワード検索」では、「アカウント」および「氏名」の検索が可能です。

- 初期値は、画面を開いた当日となり、過去1カ月分を表示します。
- 年月日を選択して検索した場合も、同様に、過去1カ月分を表示します。

●印のログインマークをクリックすることで、各ユーザーの詳細状況を確認することができます。

ユーザーのログイン状況を1カ月単位で、一覧表示できます。
●印のついている日がログインした日です。
※学年表記に関して：「小学2年...」のように、学年の後ろに「...」が表記されているのは、複数学年で登録されているアカウントとなります。例えば、中学1年～3年の3学年を利用できるアカウントは、「中学1年...」と表示されますので、ご注意ください。

テスト用A教室 本部管理システム

テスト用アカウント9さんがログインしています ログアウト

test_11さん(テスト用A教室)のCMIです。一覧に戻る

学習カレンダー

2019年03月

日	月	火	水	木	金	土
					1	2
3	4	5	6	7	8	9
10	11	12	13	14	15	16
17	18	19	20	21	22	23
24	25	26	27	28	29	30

④-1 教室メニュー 【学習管理】 02_学習時間状況一覧

テスト用A教室 本部管理システム

- お知らせ
- 会員
- 設定
- 教室メニュー

・「タグ」を選択することで、生徒を検索することができます。
 ・「キーワード検索」では、「アカウント」および「氏名」の検索が可能です。

■ 学習状況一覧：学習時間

法人A テスト用A教室

タグ1 タグ2 タグ3 タグ4 タグ5

キーワード 期間 2019年 3月 13日 ~ 2019年 3月 16日

学年 教科 時間 半角数字 検索 条件クリア

※時間は半角数字で入力

選択いただいた期間内で、授業／問題の学習時間が表示されます。

タグ5	氏名	学年	計	国語	算数	英語	理科	
suga01	須賀	小学2年...	授業	00:20:40	00:00:08	00:00:24	00:00:00	00:20:08
			問題	00:01:31	00:00:39	00:00:52	00:00:00	00:00:00
			計	00:22:11	00:00:47	00:01:16	00:00:00	00:20:08
test_20	須賀	小学1年...	授業	00:01:56	00:00:00	00:00:00	00:01:56	00:00:00
			問題	00:03:52	00:01:59	00:01:53	00:00:00	00:00:00
			計	00:05:48	00:01:59	00:01:53	00:01:56	00:00:00
test_student1	テスト用学生1	小学1年...	授業	00:00:07	00:00:00	00:00:07	00:00:00	00:00:00
			問題	00:00:00	00:00:00	00:00:00	00:00:00	00:00:00
			計	00:04:02	00:00:00	00:04:02	00:00:00	00:00:00
test_student2	テスト用学生2	小学1年	授業	00:04:09	00:00:00	00:04:09	00:00:00	00:00:00
			問題	00:00:00	00:00:00	00:00:00	00:00:00	00:00:00
			計	00:04:09	00:00:00	00:04:09	00:00:00	00:00:00

教室	校名	算数選抜クラス	個別指導コース	タグ	氏名	学年	授業	問題	計	国語	算数	英語	理科
02教室	C学校	算数選抜クラス	個別指導コース	test_20	須賀	小学1年...	00:00:00	00:00:00	00:01:56	00:00:00	00:00:00	00:01:56	00:00:00
02教室		算数選抜クラス	個別指導コース	test_99		小学1年...	00:00:00	00:00:00	00:05:48	00:01:59	00:01:53	00:01:56	00:00:00
02教室	C学校	算数選抜クラス	個別指導コース	test_student1	テスト用学生1	小学1年...	00:00:00	00:00:00	00:04:02	00:00:00	00:04:02	00:00:00	00:00:00
02教室	D学校	算数選抜クラス	個別指導コース	test_student2	テスト用学生2	小学1年	00:00:03	00:00:00	00:04:09	00:00:00	00:04:09	00:00:00	00:00:00

CSV出力が可能です。学習時間の多い生徒から並べ替えるなどの分析をする場合は、CSVで出力してご利用ください。

④-1 教室メニュー 【学習管理】03_得点状況一覧

テスト用A教室 本部管理システム

テスト用アカウント9 さんがログインしています

ログアウト

- お知らせ
- 会員
- 設定
- 教室メニュー

■ 学習状況一覧：得点状況

test_A

タグ1 タグ2 タグ3 タグ4 タグ5

キーワード 期間 2019 年 3 月

種別 教科 点数 半角数字 検索 条件クリア

※点数は半角数字で入力

タグ5	氏名	学年	履歴	合計点	国語	算数	英語	理
test01	山田太郎	小学1年...	履歴	340	70	270	0	0
test02		小学1年...	履歴	100	100	0	0	0
test03		小学1年...	履歴	0	0	0	0	0
test04		中学1年...	履歴	130	0	0	0	130
test05		小学1年...	履歴	0	80	0	0	0

選択した月で、問題の合計点が表示されます。得点は、基本問題／チャレンジ問題／キミ問 の合計得点が表示されます。テストモードも同様に点数に反映されます。ユーザー側で、教科書を変更した科目は、得点が0に戻りますので、ご注意ください。※O×チェックの得点は反映されません。

■ 学習状況一覧：得点状況履歴

会員アカウント名：test01 氏名：山田太郎

教科 種別 単元

実施履歴

条件に該当する項目が5件見つかりました。

教科	種別	単元名	実施日時	得点
算数	テストモード		2019-03-22 19:16:16	80
算数	チャレンジ問題	なかまづくり	2019-03-22 19:15:26	80
算数	基本問題	なかまづくり	2019-03-22 19:13:36	100
国語	基本問題	説明的文章(3)	2019-03-22 18:46:48	70
算数	基本問題	なんぼんめ	2019-03-22 13:20:40	10

【履歴】をクリックすると、履歴の詳細を確認可能です。

戻る 教室選択へ

④-1 教室メニュー 【学習管理】 04_カリキュラム設定

テスト用A教室 本部管理システム

- お知らせ
- 会員
- 設定
- 教室メニュー

■カリキュラム設定 - 登録

法人A テスト用A教室

教科書を選択してください。

学年:

科目:

教科書:

抽出

教室TOPへ

確認

テスト用A教室 本部管理システム

- お知らせ
- 会員
- 設定
- 教室メニュー

■カリキュラム設定 - 登録

法人A テスト用A教室

学年:

科目:

教科書:

抽出

学年 小学1年、科目 算数、教科書

なかまづくり: 2019/04/13

10までのかず: 2019/04/20

なんばんめ: 2019/03/23

いくつと いくつ: 2019/03/30

あわせて いくつ ふえると いくつ

- 管理画面でカリキュラム（单元ごとの学習終了日程）を決めることができます。
- ユーザー画面のマイデータ/成績記録帳に表示されます。
- 管理画面で、カリキュラムを追加すると、ユーザー側に更新通知が届きます。

カリキュラムが追加されました
→成績記録帳へ

テスト用A教室へようこそ

成績記録帳

予定	单元	目次	授業	基本	チャレンジ
2019/04/13	小1-算数-単01	なかまづくり	0/2	回数 平均点 最高点	- 回数 - 平均点 - 最高点
2019/04/20	小1-算数-単02	10までのかず	0/4	回数 平均点 最高点	- 回数 - 平均点 - 最高点
2019/03/30	小1-算数-単03	いくつと いくつ	0/3	回数 平均点	- 回数 - 平均点

④-1 教室メニュー 【学習管理】 05_学習ログCSVデータ

デキタス 本部管理システム

- お知らせ
- 会員
- 設定
- 教室メニュー

■ 学習状況一覧：得点状況

test_A

タグ1 タグ2 タグ3 タグ4 タグ5

キーワード 期間 2020 年 7 月 学年

種別 教科 点数 半角数字 検索 条件クリア

※キーワードの検索対象は、アカウント名・氏名のいずれかになります。

※一度に入力できるキーワードは1つです。

※点数は半角数字で入力

※教科、何点以上・未満は両方を入力することで検索できます。

条件に該当する項目が6件見つかりました。

タグ1	タグ2	タグ3	タグ4	タグ5	選択	会員アカウント名	氏名	学年	合
本部					<input type="checkbox"/>	test123	円城寺	中学1年	履歴 0
					<input type="checkbox"/>	test98		小学2年	履歴 0
					<input type="checkbox"/>	testk		小学3年	履歴 0
					<input type="checkbox"/>	testm	剛田武	小学6年	履歴 80

- ・「月単位」での学習状況をダウンロード可能です。
- ・タグを利用するなどして、絞り込み検索をして、必要な生徒の学習状況のみをダウンロード可能です。

	A	B	C	D	E	F	G	H	I	J	K	L	M
1	アカウント	学習開始日	開始時間	終了時間	学習時間	学年	教科	学習単元	授業名	区分	得点	満点	
2	testm	2020/7/30	15:21:49	15:24:09	0:02:20	小学6年	算数	3.分数と整数	3-1.分数に整数をかける計算	3-1.授業			
3	testm	2020/7/30	15:21:19	15:21:42	0:00:23	小学6年	算数	3.分数と整数	3-1.分数に整数をかける計算	3-1.授業			
4	testm	2020/7/30	14:18:17	14:19:07	0:00:50	小学6年	国語	4.パンフレットを作ろう		4.基本問題	80	100	
5	testy	2020/7/30	14:17:01	14:17:51	0:00:50	中学1年	理科	3.身のまわりの物質とその性質(1)		3.基本問題	20	100	
6	testy	2020/7/27	12:29:59	12:31:44	0:01:45	中学1年	数学	1.正負の数		1.基本問題	90	100	
7	testy	2020/7/27	11:58:54	11:59:15	0:00:21	中学1年	数学	1.正負の数	1-1.正の数と負の数(1)	1-1.〇×チェック	50	50	
8	testy	2020/7/27	11:57:20	11:58:48	0:01:28	中学1年	数学	1.正負の数		1.基本問題	70	100	
9	testy	2020/7/27	11:43:14	11:57:17	0:14:03	中学1年	数学	1.正負の数	1-1.正の数と負の数(1)	1-1.授業			
10	testy	2020/7/3	12:59:18	13:02:53	0:03:35	中学1年	数学	4.文字を使った式		4.基本問題	30	100	
11	testy	2020/7/3	12:58:18	12:58:45	0:00:27	中学1年	数学	3.乗法と除法	3-1.乗法と除法	3-1.〇×チェック	30	70	
12	testy	2020/7/3	12:58:09	12:58:18	0:00:09	中学1年	数学	3.乗法と除法	3-1.乗法と除法	3-1.授業			
13													

CSV出力

教室TOP

教室選択

④-2 教室メニュー【課題管理】

- お知らせ
- 会員
- 設定
- 教室メニュー

■教室TOP画面

〇〇教室

学習管理

- [ログイン状況一覧へ](#)
- [学習時間状況一覧へ](#)
- [単元別学習状況一覧へ](#)
- [得点状況一覧へ](#)
- [カリキュラム設定へ](#)
- [学習ログCSVデータへ](#)

課題管理

- [課題一覧へ](#)
- [新規課題作成](#)

会員アカウント管理

- [会員アカウント一覧へ](#)

メッセージ管理

- [メッセージ履歴一覧へ](#)
- [新規メッセージ送信](#)

答え合わせ管理

- [答え合わせ一覧画面へ](#)
- [答え合わせコード入力画面へ](#)

教室設定

- [設定画面へ](#)

[教室選択へ](#)

学習状況集計グラフへ

年度[2022] タグ1[] タグ2[] タグ3[] タグ4[]

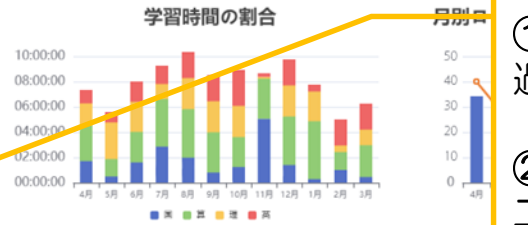

学習時間利用者月間平均

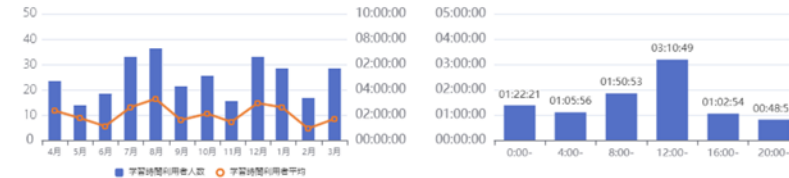

曜日別学習時間

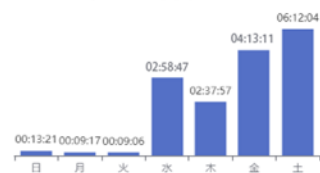

【課題管理】

①課題一覧へ

過去に出した課題の一覧を確認できます。

②新規課題作成

ユーザーに課題を出すことができます。

[日別学習時間へ](#)

テスト用A教室 本部管理システム

- お知らせ
- 会員
- 設定
- 教室メニュー

■ 課題管理

法人A テスト用A教室

キーワード 種類 未選択 学年 未選択 科目

※キーワードの検索対象は、課題タイトル・教科書・単元名・授業タイトルのいずれかになります。
 ※一度に入力できるキーワードは1つです。

課題タイトル	種類	学年	科目	教科書	単元	問題種別	授業タイトル	開始	終了		
555	問題	小学6年	算数	大日本図書用	分数	確認テスト		2019/03/12	2019/03/12	詳細	編集
課題000	問題	小学6年	算数	大日本図書用	速さ	チャレンジ問題		2019/03/12	2019/03/12	詳細	編集
課題01_0314	問題	小学3年	理科	大日本図書用	しぜんの			2019/03/1	2019/03/1		

• 課題の一覧を表示します。
 • 課題の詳細では、**実施済／未実施のユーザー、および、実施日時、何回実施したか**を確認することができます。
 • 未実施のユーザーに、メッセージを送信可能です。

• 実施状況の数値は、**実施回数**を表します。

課題000	問題	小学6年	算数	大日本図書用	速さ						
課題01_0313	問題	小学2年	英語	えいご標準	Number						
課題02	問題	小学1年	英語	えいご標準	Number						
課題01_0312	問題	小学1年	算数	大日本図書用	10まで						
test	問題	小学1年	算数	大日本図書用	いろいろ						
test	問題	小学1年	算数	大日本図書用	いろいろ						
テスト用です	問題	小学1年	算数	大日本図書用	いろいろ						
test	問題	中学1年	数学	大日本図書用	正負の数						
テスト用です	問題	小学1年	国語	こくご	あいさつ						

■ 課題管理

法人A テスト用A教室 / 課題000

キーワード 得点 実施状況 未選択

※キーワードの検索対象は、アカウント・氏名のいずれかになります。
 ※一度に入力できるキーワードは1つです。

<input type="checkbox"/> 全会員	アカウント	氏名	実施日時	実施状況
<input type="checkbox"/>	suga01	須賀	2019/03/12 17:27:40	2
<input type="checkbox"/>	test_16			未実施

実施履歴一覧

アカウント	氏名	実施日時	得点
suga01	須賀	2019/03/12 17:27:40	0
suga01	須賀	2019/03/12 17:26:08	10

• 課題の未実施者に対してメッセージを送信することができます。

テスト用A教室 本部管理システム

テスト用アカウント9さんがログインしています

ログアウト

- お知らせ
- 会員
- 設定
- 教室メニュー

■ 課題管理 - 編集

法人A テスト用A教室

課題タイトル	課題テスト0314
種類	問題
学年	中学1年
科目	数学
教科書	東京書籍用
単元	加法と減法
問題種別	基本問題
期間	2019-03-14 ~ 2019-03-19

必ず期間中に課題を実施しましょう！

戻る 会員選択

テスト用A教室 本部管理システム

- お知らせ
- 会員
- 設定
- 教室メニュー

■ 課題管理 - 会員選択 (新規)

法人A テスト用A教室

種類: 問題
 学年: 中学1年
 科目: 数学
 教科書: 東京書籍用
 単元: 加法と減法
 種別: 基本問題

タグ1[未選択] タグ2[未選択] タグ3[未選択] タグ4[未選択] タグ5[未選択] キーワード 検索 全件表示

※キーワードの検索対象は、アカウント名・氏名のいずれかになります。
 ※一度に入力できるキーワードは1つです。
 ※再度検索をすると、会員の選択状態は保持されません。

<input type="checkbox"/> 全会員	タグ1	タグ2	タグ3	タグ4	タグ5	アカウント	氏名	学年
<input type="checkbox"/>	02教室	B中学校	英語 鈴木講師	個別指導コース		test_17		中学1年
<input checked="" type="checkbox"/>	02教室	C学校	算数選抜クラス	個別指導コース		test_20		中学1年
<input checked="" type="checkbox"/>	02教室		算数選抜クラス	個別指導コース		test_99		中学1年
<input type="checkbox"/>	02教室	C学校	算数選抜クラス	個別指導コース	〒100-8111 東京都千代田区千代田1-1	test_student1	テスト用学生1	中学1年

戻る 確認

→ 次のページへ

・課題は、デキタス内の学年/科目/教科書/単元を選択し、授業/基本問題/チャレンジ問題/キミ問/OXチェックを選択して課題を出すことが可能。メッセージを書くことも可能です。

・課題の詳細を決定後、課題を出すユーザーを選択をし、[確認] ボタンを押すことで、課題の一覧ページが表示され、課題を出す作業が完了となります。

・ユーザー選択は、1名でも、複数名でも可能です。

テスト用A教室 本部管理システム

- お知らせ
- 会員
- 設定
- 教室メニュー

■課題管理 - 確認 (新規)

法人A テスト用A教室

送信先	test_20 test_99
課題タイトル	課題テスト0314
種類	問題
学年	中学1年
科目	数学
教科書	東京書籍用
単元	加法と減法
問題種別	基本問題
期間	2019/03/14 ~ 2019/03/15

メッセージ:

必ず期間中に課題を実施しましょう!

戻る 送信

• 課題を作成して [送信] すると、ユーザー側のトップ画面に [課題があります] と表示されます。リンクをクリックすることで、[課題の詳細] を確認することができます。(次ページを参照)

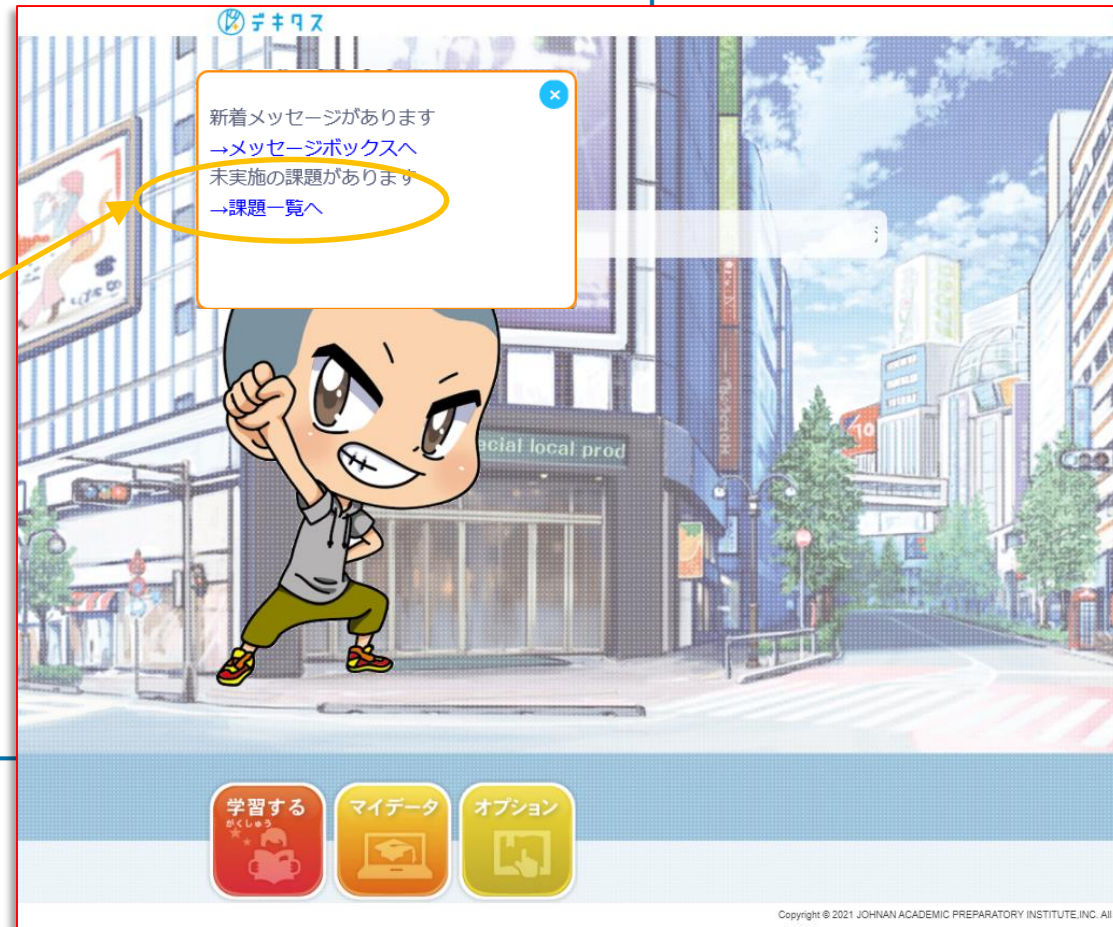

ユーザー側の画面

- ・リンクをクリックすることで、課題の単元画面が開きます。
- ・課題を実施済み／未実施は、**未** **済** の表記で確認できます。
- ・課題は、複数回、解くことができ、管理画面上から、何回実施したかを確認可能です。
- ・課題の終了期間を過ぎると、ユーザー画面からは削除されますが、管理画面では履歴の確認が可能です。

課題

2019/03/14	未	課題テスト0314			開始 : 2019/03/14	終了 : 2019/03/15
数学	基本問題	加法と減法				
必ず期間中に課題を実施しましょう！						
2019/03/13	済	課題01_0314				
理科	基本問題	しぜんのかんさつ (1)				

学習する がくしゅう

マイデータ

オプション

広場 ひろば

デキワス

TOP

学年・科目選択

単元一覧

中学1年 数学 東京書籍用
2.加法と減法

授業 (しゅぎょう)

加法と減法(1) Check

加法と減法(2) Check

加法と減法(3) Check

基本問題 きほんもんだい

チャレンジ問題 せんたい

キミだけのキミ問題

基本問題で100点取るどロック解除

さかのぼり学習 がくしゅう

中1-数学-単01 正負の数

さきどり学習 がくしゅう

中1-数学-単03 乗法と除法

④-3 会員アカウント管理【会員アカウント一覧へ】

デキタス 本部管理システム

〇〇さんがログインしています ログアウト

お知らせ
会員
設定
教室メニュー

■教室TOP画面
〇〇教室

学習管理
[ログイン状況一覧へ](#)
[学習時間状況一覧へ](#)
[単元別学習状況一覧へ](#)
[得点状況一覧へ](#)
[カリキュラム設定へ](#)
[学習ログCSVデータへ](#)

課題管理
[課題一覧へ](#)
[新規課題作成](#)

会員アカウント管理
[会員アカウント一覧へ](#)

メッセージ管理
[メッセージ履歴一覧へ](#)
[新規メッセージ送信](#)

答え合わせ管理
[答え合わせ一覧画面へ](#)
[答え合わせコード入力画面へ](#)

教室設定
[設定画面へ](#)

教室選択へ

学習状況集計グラフへ

年度[2022] タグ1[] タグ2[] タグ3[] タグ4[] タグ5[]

学習時間の割合

月別ログイン人数 (合計)

学習時間利用者月間平均

時間帯別学習時間

曜日別学習時間

日別学習時間へ

【会員アカウント一覧へ】

- ①ユーザーアカウントの一覧が閲覧可能です。
- ②学習管理でユーザー一覧の絞り込み機能を利用するための **[タグ] 設定** ができます。
- ③ **ユーザーの氏名を登録** することができます。
(アカウントは半角英数字のみのため、氏名の登録をすることで管理しやすくなります。)
- ④ユーザーの利用科目に制限をかけることができます。
- ⑤ユーザーごとに、利用している学年を変更することができます。

④-3 会員アカウント管理 一覧 トップページ01

テスト用A教室 本部管理システム

- お知らせ
- 会員
- 設定
- 教室メニュー

■会員アカウント管理：一覧

法人A テスト用A教室

タグ管理

タグ一括登録

タグ1 タグ2 タグ3 タグ4 タグ5

学年 有効期限 2019 年 3 月 キーワード 有効アカウントのみ表示

※キーワードの検索対象は、アカウント名・氏名のいずれかになります。

※一度に入力できるキーワードは1つです。

条件に該当する会員が55件見つかりました。

[<<最初](#) [1](#) [2](#) [3](#) [次>>](#) [最後>>](#)

タグ1	タグ2	タグ3	タグ4	タグ5	氏名	
01教室	A中学校	英語 田中講師	デキタスコース		suga01	須賀 小学2年
01教室	A中学校	英語 田中講師	デキタスコース		suga01	須賀 小学3年
01教室	A中学校	英語 田中講師	デキタスコース		suga01	須賀 小学4年
01教室	A中学校	英語 田中講師	デキタスコース		suga01	須賀 小学5年
01教室	A中学校	英語 田中講師	デキタスコース		suga01	須賀 小学6年
01教室	A中学校	英語 田中講師	デキタスコース		suga01	須賀 小1・小2共通
01教室	A中学校	英語 田中講師	デキタスコース		test_11	小学1年
01教室	A中学校	英語 田中講師	デキタスコース		test_11	小1・小2共通
01教室	A中学校	英語 田中講師	デキタスコース		test_12	小学2年

教室TOPへ

教室選択へ

- ユーザーアカウントが表示されます。ただし、ここではライセンス（学年）ごとに1行表示されております。（例）小学1年生は1アカウントで2行表示されます。
[小学1年]英語・算数・国語で1ライセンス
[小1・小2共通]の生活で1ライセンス

デキタス 本部管理システム - Internet Explorer

http://test.io-maga.jp/service/member_corporation/detail?id=121994

■ アンケート

質問 回答

アンケートは実施されていません。

[このページのトップへ](#)

■ 備考

[編集](#)

[このページのトップへ](#)

■ 生徒情報

生徒氏名	須賀
生徒氏名フリガナ	
性別	男性
誕生日	
住所	〒
電話番号	
保護者氏名	
保護者氏名フリガナ	
保護者住所	
保護者電話番号	
e-mailアドレス	

[編集](#)

■ サービスライセンス

ライセンスフリガナ 学年

クリック。[生徒情報]に氏名を記入することで、ユーザーの氏名を登録可能です。

- お知らせ
- 会員
- 設定
- 教室メニュー

■会員アカウント管理：一覧

法人A テスト用A教室

タグ管理

タグ一括登録

タグ1 ▼ タグ2 ▼ タグ3 ▼ タグ4 ▼ タグ5 ▼

学年 ▼ 有効期限 2019 ▼ 年 3 ▼ 月 キーワード 有効アカウントのみ表示 検索 条件

※キーワードの検索対象は、アカウント名・氏名のいずれかになります。

※一度に入力できるキーワードは1つです。

条件に該当する会員が55件見つ

<<最初 1 2 3

タグ1	タグ2	タグ3	タグ4	タグ5
01教室	A中学校	英語講師		
01教室	A中学校	英語講師		
01教室	A中学校	英語講師		
01教室	A中学校	英語講師		
01教室	A中学校	英語講師		
01教室	A中学校	英語 田中講師	デキタスコース	
01教室	A中学校	英語 田中講師	デキタスコース	
01教室	A中学校	英語 田中講師	デキタスコース	
01教室	A中学校	英語 田中講師	デキタスコース	

この機能は、「まなびポケット」では利用できません。

・学年をクリックすることで、そのアカウントの学年を更新することができます。1ライセンスずつですが、上の学年に変更することができます。

と、そのアカウントが持っている全てもあります。学年を変更する場合は、[変更]の右側にを入れ、一番下の[学年変更]をクリックすることで、学年変更が反映されます。将来的には城南本部にて一括で実施します。

期限	変更先学年	
2019-12-31	小学1年 ▼	<input type="checkbox"/>
2019-12-31	小学3年 ▼	<input type="checkbox"/>
2019-12-31	小学4年 ▼	<input type="checkbox"/>
2019-12-31	小学5年 ▼	<input type="checkbox"/>
2019-12-31	小学6年 ▼	<input type="checkbox"/>
2020-12-31	小学2年 ▼	<input type="checkbox"/>

学年変更 会員アカウント一覧へ

教室TOPへ

教室選択へ

- お知らせ
- 会員
- 設定
- 教室メニュー

■会員アカウント管理：一覧

法人A テスト用A教室

タグ管理

タグ一括登録

タグ1 タグ2 タグ3 タグ4 タグ5

学年 有効期限 2019 年 3 月 キーワード 有効アカウントのみ表示 検索

※キーワードの検索対象は、アカウント名・氏名のいずれかになります。

※一度に入力できるキーワードは1つです。

名	学年	登録日	期限	教科数	国	算	英	理	社
	小学2年	2019-03-12	2020-12-31	3	<input checked="" type="checkbox"/>	<input checked="" type="checkbox"/>	<input checked="" type="checkbox"/>		
	小学3年	2019-03-12	2019-12-31	5	<input checked="" type="checkbox"/>	<input checked="" type="checkbox"/>	<input checked="" type="checkbox"/>	<input checked="" type="checkbox"/>	<input checked="" type="checkbox"/>
	小学4年	2019-03-12	2019-12-31	5	<input checked="" type="checkbox"/>	<input checked="" type="checkbox"/>	<input checked="" type="checkbox"/>	<input checked="" type="checkbox"/>	<input checked="" type="checkbox"/>
	小学5年	2019-03-12	2019-12-31	5	<input checked="" type="checkbox"/>	<input checked="" type="checkbox"/>	<input checked="" type="checkbox"/>	<input checked="" type="checkbox"/>	<input checked="" type="checkbox"/>
	小学6年	2019-03-12	2019-12-31	5	<input checked="" type="checkbox"/>	<input checked="" type="checkbox"/>	<input checked="" type="checkbox"/>	<input checked="" type="checkbox"/>	<input checked="" type="checkbox"/>
	小1・小2共通	2019-03-12	2019-12-31	1					
	小学1年	2019-03-12	2019-12-31	3	<input checked="" type="checkbox"/>	<input checked="" type="checkbox"/>	<input checked="" type="checkbox"/>		
	小1・小2共通	2019-03-12	2019-12-31	1					
	小学2年	2019-03-12	2019-12-31	3	<input checked="" type="checkbox"/>	<input checked="" type="checkbox"/>	<input checked="" type="checkbox"/>		



教室TOPへ

教室選択へ

ユーザーごとに、利用できる科目に☑マークがついています。
☑をはずすことで、ユーザー側の利用できる教科を制限することが可能です。

※初期設定では、該当学年のすべての教科が利用可能です。

■会員アカウント管理：タグ管理

会員アカウント一覧

キーワード 有効アカウントのみ表示 検索 条件クリア

※検索対象は、アカウント名・氏名の、いずれかになります。

※一度に入力できるキーワードは1つです。

memo ※入力できる文字数は100文字までとなります。

テストメモ

ユーザーの検索用に、タグを5つ設定可能です。

条件に該当する会員が14件見つかりました。

学年	会員アカウント	氏名	タグ1	タグ2	タグ3	タグ4
小学2年...	suga01	須賀	01教室	A中学校	英語 田中講師	デキタスコース
小学1年	test_11		01教室	A中学校	英語 田中講師	デキタスコース
小学2年	test_12		01教室	A中学校	英語 田中講師	デキタスコース
小学3年	test_13		01教室	B中学校	英語 田中講師	デキタスコース
小学4年	test_14		01教室	B中学校	英語 鈴木講師	デキタスコース
小学5年	test_15		02教室	B中学校	英語 鈴木講師	デキタスコース
小学6年	test_16		02教室	B中学校	英語 鈴木講師	デキタスコース
中学1年	test_17		02教室	B中学校	英語 鈴木講師	個別指導コース

- お知らせ
- 会員
- 設定
- 教室メニュー

■会員アカウント管理：一覧

EDTECHデモ

タグ管理 タグ一括登録

タグ1 タグ2 タグ3 タグ4 タグ5

学年 有効期限 2021 年 7 月 キーワード 有効アカウントのみ表示

※キーワードの検索対象は、アカウント名・氏名のいずれかになります。
※一度に入力できるキーワードは1つです。
条件に該当する会員が66件見つかりました。

<<最初 1 2 3 次>> 最後>>

タグ1	タグ2	タグ3	タグ4

ファイルを選択して「アップロード」ボタンを押してください。

※アップロード出来るファイルのフォーマットは下記のとおりです。

| アカウント | タグ1 | タグ2 | タグ3 | タグ4 | タグ5 |

例)

manavix,tag1,tag2,tag3,tag4,tag5

manabu345,tag1,tag2,tag3,tag4,tag5

- お知らせ
- 会員
- 設定
- 教室メニュー

■会員アカウント管理：タグ一括登録

会員アカウント一覧 タグ管理

ファイルを選択して「アップロード」ボタンを押してください。

※アップロード出来るファイルのフォーマットは下記のとおりです。
| アカウント | タグ1 | タグ2 | タグ3 | タグ4 | タグ5 |
例)
manavix,tag1,tag2,tag3,tag4,tag5

CSVファイル: 選択されていません

① ファイルをダウンロードする

② 上記の(例)に従い①でダウンロードしたCSVファイルにデータを入力して、ここからファイルを選択する

③ ファイルをアップロード

④-4 メッセージ管理

デキタス 本部管理システム

〇〇さんがログインしています ログアウト

お知らせ
会員
設定
教室メニュー

■教室TOP画面
〇〇教室

学習管理
[ログイン状況一覧へ](#)
[学習時間状況一覧へ](#)
[単元別学習状況一覧へ](#)
[得点状況一覧へ](#)
[カリキュラム設定へ](#)
[学習ログCSVデータへ](#)

課題管理
[課題一覧へ](#)
[新規課題作成](#)

会員アカウント管理
[会員アカウント一覧へ](#)

メッセージ管理
[メッセージ履歴一覧へ](#)
[新規メッセージ発信](#)

答え合わせ管理
[答え合わせ一覧画面へ](#)
[答え合わせコード入力画面へ](#)

教室設定
[設定画面へ](#)

教室選択へ

学習状況集計グラフへ

年度[2022] タグ1[] タグ2[] タグ3[] タグ4[] タグ5[] アカウント[]

学習時間の割合

月別ログイン人数(合計) & ログイン回数平均

学習時間利用者月間平均

時間帯別学習時間(累計)

曜日別学習時間

日別学習時間へ

- 【メッセージ管理】
- ①メッセージ履歴一覧へ
メッセージの履歴一覧を確認することができます。
 - ②新規メッセージ発信
ユーザーに対して、個別にメッセージを発信することができます。
1名のみメッセージを送ることができ、また、複数名同時に送ることも可能です。

④-4 メッセージ管理 メッセージ履歴一覧

テスト用A教室 本部管理システム

- お知らせ
- 会員
- 設定
- 教室メニュー

■メッセージ管理

法人A テスト用A教室

タイトル

送信日	表示開始日	表示終了日	タイトル	
2019/03/14	2019/03/14	2019/03/14	自宅での学習時間について	詳細
2019/03/13	2019/03/13	2019/03/20	テストメッセージ	詳細
2019/03/12	2019/03/01	2019/03/13	【再送】【再送】テストメッセージです2	詳細
2019/03/12	2019/03/01	2019/03/13	【再送】テストメッセージです2	詳細
2019/03/12	2019/03/01	2019/03/13	テストメッセージです2	詳細
2019/03/12	2019/03/12	2019/03/12	【再送】テストメッセージです	詳細
2019/03/12	2019/03/12	2019/03/12	テストメ	
2019/03/12	2019/03/12	2019/03/13	すがさん	

【メッセージ管理】

- メッセージの履歴一覧を確認することができます。

【メッセージ詳細】

- メッセージの詳細を確認することができます。
- **メッセージの既読／未読を確認可能**です。
既読は黒字、未読は赤字で表示されます。
- 表示期間を過ぎると、ユーザー画面上には非表示となりますが、管理画面からは履歴の確認が可能です。

■メッセージ管理：詳細

※未読の場合、送信先が赤字で表示されます

送信日	2019/03/14
送信先	test_19 test_99 suga01
表示期間	2019/03/14~2019/03/14
タイトル	自宅での学習時間について
内容	先週の学習時間が少なかったようなので、今週は、きちんと自

*本日の日付で送信されます

④-4 メッセージ管理 新規メッセージ発信

テスト用A教室 本部管理システム

テスト用アカウント9 さんがログインしています

- お知らせ
- 会員
- 設定
- 教室メニュー

デキタス - Google Chrome
dekitus.net/service/message/tabStudentList

メッセージ管理：送信先選択

test_A

タグ1 タグ2 タグ3
タグ4 タグ5

キーワード 2021年 3月 1日
学年

※キーワードの検索対象は、アカウント名・氏名のいずれかです。
※一度に入力できるキーワードは1つです。

<input type="checkbox"/> 全会員	アカウント
<input checked="" type="checkbox"/>	test123
<input checked="" type="checkbox"/>	test98
<input type="checkbox"/>	testk
<input checked="" type="checkbox"/>	testm
<input type="checkbox"/>	tests
<input type="checkbox"/>	testyz

メッセージ入力

送信先：
test_19 test_99 su

表示期間：2019/03/14 ~ 2019/03/14

自宅での学習時間について

先週の学習時間が少なかったようなので、今週は、ききましょう。

新着メッセージがありません
→メッセージボックスへ
未実施の課題があります
→課題一覧へ

[メッセージ機能の特徴]
予約送信が可能です。表示開始期間を変えることで、事前に、毎週月曜日に配信されるようにすることが可能となります。

④-5 答え合わせ管理

- お知らせ
- 会員
- 設定
- 教室メニュー

■教室TOP画面

〇〇教室

学習管理

- [ログイン状況一覧へ](#)
- [学習時間状況一覧へ](#)
- [単元別学習状況一覧へ](#)
- [得点状況一覧へ](#)
- [カリキュラム設定へ](#)
- [学習ログcsvデータへ](#)

課題管理

- [課題一覧へ](#)
- [新規課題作成](#)

会員アカウント管理

- [会員アカウント一覧へ](#)

メッセージ管理

- [メッセージ履歴一覧へ](#)
- [新規メッセージ送信](#)

答え合わせ管理

- [答え合わせ一覧画面へ](#)
- [答え合わせコード入力画面へ](#)

教室設定

- [設定画面へ](#)

教室選択へ

学習状況集計グラフへ

年度[2022] タグ1[] タグ2[] タグ3[] タグ4[] タグ5[] アカウント入

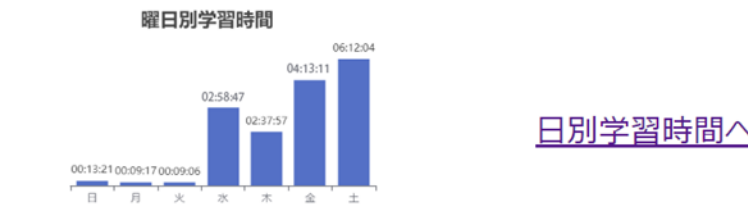
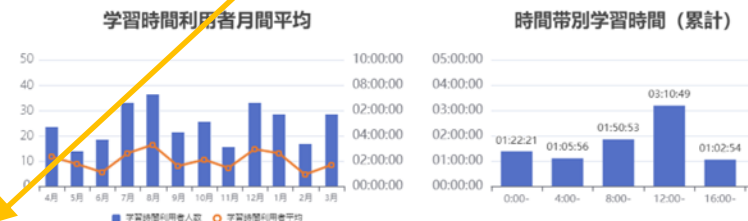
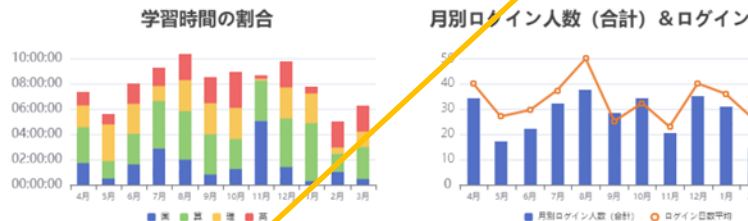

[日別学習時間へ](#)

【答え合わせ管理】

① 答え合わせ一覧画面へ

答え合わせの履歴一覧を確認することができます。

② 答え合わせコード入力画面へ

基本問題／チャレンジ問題／キミ問を印刷して、複数枚コピーし、ユーザーに配布して解かせた後、一括で得点入力することができます。

④-5 答え合わせ管理 答え合わせ一覧画面へ

- お知らせ
- 会員
- 設定
- 教室メニュー

■ 答え合わせ

テスト用A教室

過去に答え合わせコードを利用した履歴を、一覧で確認できます。

答え合わせコード	テスト名	答え合わせ実施日	
AH47	小6-算数-単08対称な図形 基本問題	2019-03-15 17:51:55	編集
AH47	小6-算数-単08対称な図形 基本問題	2019-03-15 18:12:42	編集
IB26	小4-理科-単10秋の生き物 基本問題	2019-03-15 20:28:57	編集

[編集] をクリックし、得点の入力ミスを後から修正することができます。

新規答え合わせ入力

[教室TOPへ](#) [教室選択へ](#)

テスト用A教室 本部管理システム テスト用アカウント7 さんがログインしています ログアウト

■ 答え合わせ：編集

テスト用A教室 / 小6-算数-単08対称な図形 基本問題

答え合わせ結果を入力します

タグ1 [] タグ2 [] タグ3 [] タグ4 [] タグ5 []

ソート順 [] [] キーワード []

※キーワードの検索対象は、アカウント名・氏名のいずれかになります。
※一度に入力できるキーワードは1つです。

タグ1	タグ2	タグ3	タグ4	タグ5	アカウント名	氏名	問1	問2	問3	問4	問5	問6	問7	問8	問9	問10	合計
02教室	C学校	算数選抜クラス	個別指導コース	〒100-8111 東京都千代田区千代田1-1	test_student1	学生1 テスト用	●○○ x	●○○ x	●○○ x	●○○ x	●○○ x	○○● x	○○● x	○○● x	○○● x	○○● x	50点
02教室	D学校	算数選抜クラス	個別指導コース		test_student2	学生2 テスト用	○○● x	○○● x	○○● x	○○● x	○○● x	○○● x	○○● x	○○● x	○○● x	○○● x	50点
01教室	A中学校	英語 田中講師	デキタスコース		suga01	須賀	●○○ x	●○○ x	●○○ x	●○○ x	●○○ x	●○○ x	●○○ x	●○○ x	●○○ x	●○○ x	100点

④-5 答え合わせ管理 答え合わせコード入力画面の使い方01

【答え合わせコード】

ユーザー画面で、問題の印刷をすると、[答え合わせコード] が印字されます。このコードを利用することで、システム上で同じ問題を出すことができ、点数履歴をシステム上に記録することができます。また、管理者は、テストをコピーして複数名にテスト実施した場合、テスト結果を一括で入力することが可能となります。

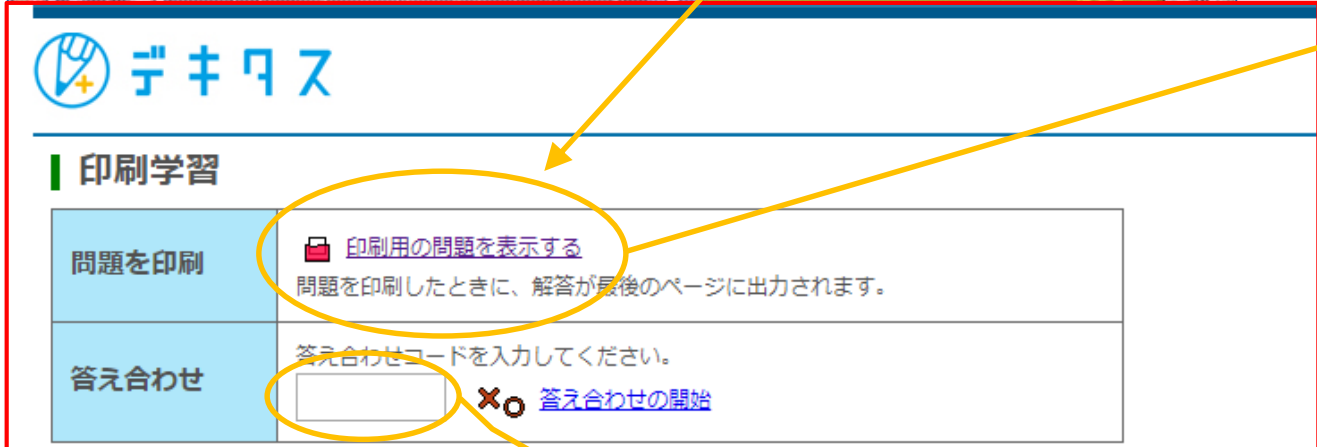
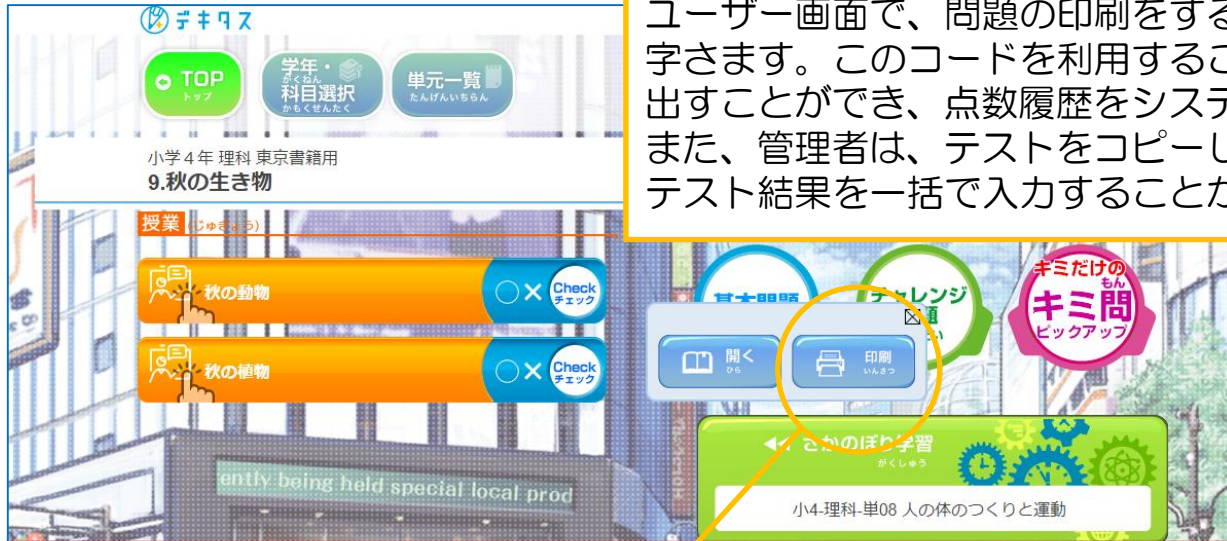

【答え合わせ】

ユーザー自身が、ここに[答え合わせコード]を入力することで、印刷したものと同一問題を、WEB画面上で解くことができ、システムに履歴が記録されます。

④-5 答え合わせ管理 答え合わせコード入力画面の使い方02

ユーザー画面

1/3

	秋の生き物
	答え合わせコード:IB26

問題5

図は、春、夏、秋～冬のような様子です。カマキリは、秋(～冬)、どのような様子でしょうか。

ア イ ウ



ア
イ

管理画面

テスト用A教室 本部管理システム

- お知らせ
- 会員
- 設定
- 教室メニュー

■ 答え合わせ：コード入力

テスト用A教室

答え合わせコードを入力してください。

IB26

【答え合わせコード】
ユーザー画面で、問題の印刷をしたときに印字されている【答え合わせコード】を、管理画面上から一括で入力します。（複数人数分を入力できます。）

④-5 答え合わせ管理 答え合わせコード入力画面の使い方03

- お知らせ
- 会員
- 設定
- 教室メニュー

■ 答え合わせ：入力

テスト用A教室 / 小4-理科-単10 秋の生き物 基本問題

答え合わせ結果を入力します

タグ1 タグ2 タグ3 タグ4 タグ5

ソート順 キーワード

※キーワードの検索対象は、アカウント名・氏名のいずれかになります。

※一度に入力できるキーワードは1つです。

【答え合わせ一括入力】

各ユーザーごとに、正解／不正解を選択してください。未選択のユーザーは、得点が反映されません。（未選択のユーザーはテストを実施していないと判断します）

タグ1	タグ2	タグ3	タグ4	タグ5	アカウント名	氏名	問1	問2	問3	問4	問5	問6	問7	問8	問9	問10	合計
02教室	C学校	算数選抜クラス	個別指導コース	〒100-8111 東京都千代田区千代田1-1	test_student1	学生1 テスト用	●未選 択○○ ○×	●未選 択○○ ○×	●未選 択○○ ○×	●未選 択○○ ○×	●未選 択○○ ○×	●未選 択○○ ○×	●未選 択○○ ○×	●未選 択○○ ○×	●未選 択○○ ○×	●未選 択○○ ○×	0点
02教室	D学校	算数選抜クラス	個別指導コース		test_student2	学生2 テスト用	●未選 択○○ ○×	●未選 択○○ ○×	●未選 択○○ ○×	●未選 択○○ ○×	●未選 択○○ ○×	●未選 択○○ ○×	●未選 択○○ ○×	●未選 択○○ ○×	●未選 択○○ ○×	●未選 択○○ ○×	0点
01教室	A中学校	英語 田中講師	デキタスコース		suga01	須賀	●未選 択●○○ ○×	○未選 択●○○ ○×	○未選 択●○○ ○×	○未選 択●○○ ○×	○未選 択●○○ ○×	○未選 択●○○ ○×	○未選 択●○○ ○×	○未選 択●○○ ○×	○未選 択●○○ ○×	○未選 択●○○ ○×	70点
01教室	A中学校	英語 田中講師	デキタスコース		test_11		○未選 択●○○ ○×	○未選 択●○○ ○×	○未選 択●○○ ○×	○未選 択●○○ ○×	○未選 択●○○ ○×	○未選 択●○○ ○×	○未選 択●○○ ○×	○未選 択●○○ ○×	○未選 択●○○ ○×	○未選 択●○○ ○×	100点
01教室	A中学校	英語 田中講師	デキタスコース		test_12		○未選 択●○○ ○×	○未選 択●○○ ○×	○未選 択●○○ ○×	○未選 択●○○ ○×	○未選 択●○○ ○×	○未選 択●○○ ○×	○未選 択●○○ ○×	○未選 択●○○ ○×	○未選 択●○○ ○×	○未選 択●○○ ○×	90点

入力後は、必ず [確認] ボタンを押してください。

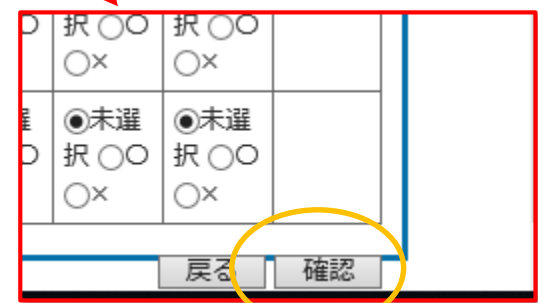

- お知らせ
- 会員
- 設定
- 教室メニュー

■ 答え合わせ：確認

テスト用A教室 / 小4-理科-単10 秋の生き物 基本問題

問題なければ「登録」ボタンを押してください

アカウントID	氏名	問1	問2	問3	問4	問5	問6	問7	問8	問9	問10	合計
suga01	須賀	○	○	○	○	X	○	○	○	X	X	70点
test_11		○	○	○	○	○	○	○	○	○	○	100点
test_12		○	○	X	○	○	○	○	○	○	○	90点

戻る

登録

【一括入力】入力内容の確認画面で、得点の最終確認をお願いします。問題がなければ、登録ボタンをクリックすることで、システム上に各ユーザーの得点履歴を記録することができます。

④-6 教室設定 設定画面へ 01 ランキング設定

- お知らせ
- 会員
- 設定
- 教室メニュー

■教室TOP画面

〇〇教室

学習管理

- [ログイン状況一覧へ](#)
- [学習時間状況一覧へ](#)
- [単元別学習状況一覧へ](#)
- [得点状況一覧へ](#)
- [カリキュラム設定へ](#)
- [学習ログCSVデータへ](#)

課題管理

- [課題一覧へ](#)
- [新規課題作成](#)

会員アカウント管理

- [会員アカウント一覧へ](#)

メッセージ管理

- [メッセージ履歴一覧へ](#)
- [新規メッセージ送信](#)

答え合わせ管理

- [答え合わせ一覧画面へ](#)
- [答え合わせコード入力画面へ](#)

教室設定

- [設定画面へ](#)

学習状況集計グラフへ

年度[2022] タグ1[] タグ2[] タグ3[] タグ4[] タグ5[] アカウント入力 絞り込み

学習時間の割合

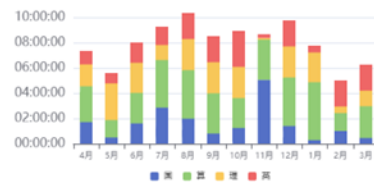

月別ログイン人数 (合計) & ログイン日数平均



学習時間利用者月間平均



時間帯別学習時間 (累計)

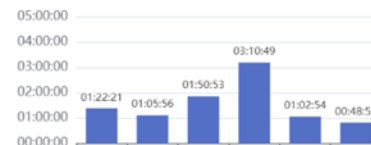

この機能は、「まなびポケット」では利用できません。

教室選択へ

④-6 教室設定 設定画面へ 01 ランキング設定

テスト用A教室 本部管理システム

テスト用アカウント9 さんがログインしています

ログアウト

- お知らせ
- 会員
- 設定
- 教室メニュー

■教室マスタ管理：編集

編集内容を入力し、[確認]をクリックしてください。

教室名	テスト用A教室
グループ名	法人A
エイリアス	testA

機能設定

使用可能機能選択

チャレンジ問題
ロック解除条件

教室科目フィルタ

学年

小学1年

英語

小学2年

国語

算数

英語

国語

算数

この機能は、「まなびポケット」では利用できません。

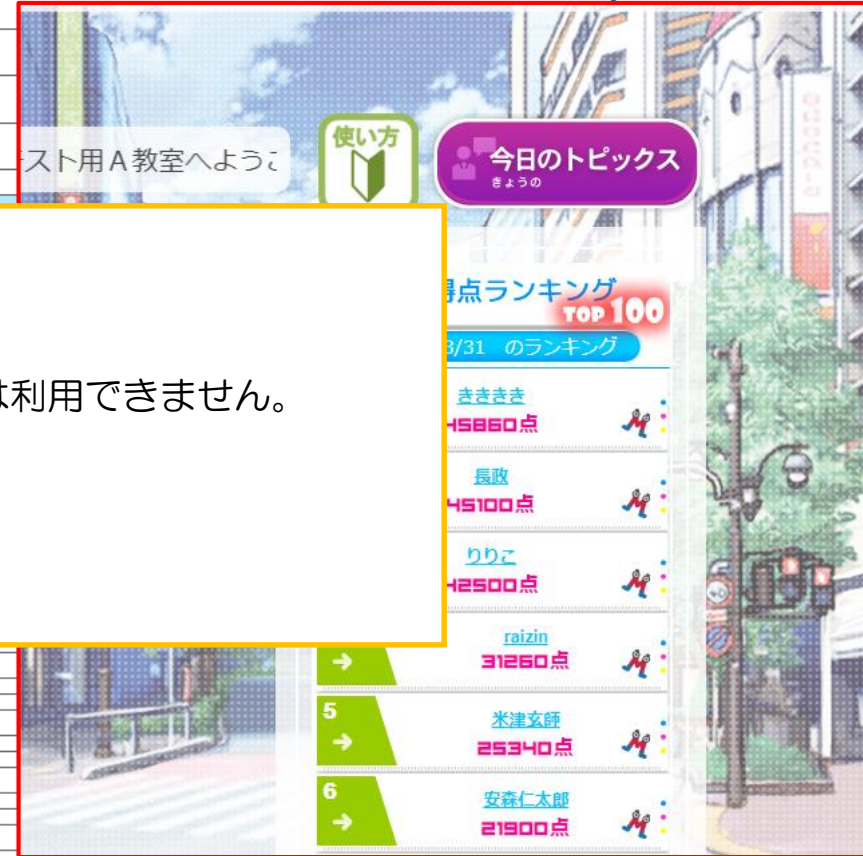

テスト用A教室 本部管理システム

テスト用アカウント9 さ

- お知らせ
- 会員
- 設定
- 教室メニュー

■教室マスタ管理：編集

編集内容を入力し、[確認]をクリックしてください。

教室名	テスト用A教室
グループ名	法人A
エイリアス	testA

- 機能設定
- 使用可能機能選択
 - チャレンジ問題
ロック解除条件

この機能は、「まなびポケット」では利用できません。

- 教室科目フィルタ
- 学年
- 小学1年
- 小学2年

英語	<input checked="" type="checkbox"/>	
国語	<input checked="" type="checkbox"/>	
算数	<input checked="" type="checkbox"/>	
英語	<input checked="" type="checkbox"/>	
国語	<input checked="" type="checkbox"/>	
算数	<input checked="" type="checkbox"/>	



- お知らせ
- 会員
- 設定
- 教室メニュー

■ 教室マスタ管理：編集

編集内容を入力し、[確認]をクリックしてください。

教室名	テスト用A教室
グループ名	法人A
エイリアス	testA

機能設定

使用可能機能選択

チャレンジ問題
ロック解除条件

この機能は、「まなびポケット」では利用できません。

教室科目フィルタ

学年

小学1年

英語

小学2年

国語

算数

英語

国語

算数

